

3 - DEĞERLEME FİRMASI SPK LİSANSI;

T.C.
BAŞBAKANLIK
Sermaye Piyasası Kurulu

16 0 6 3 3 0
10 SUBAT 2012.

Sayı : B.02.6.SPK.0.17.00-415.01[DÜNYA]-292 28/11/2011
Konu : Listeye alınma talebiniz hk. 10887

DÜNYA GRUP GAYRİMENKUL DEĞERLEME DANIŞMANLIK A.Ş.
Çetin Emek Bulvarı, 1322. Cad. No:46/4
Öveçler/ANKARA

İlgi: 16.07.2011 tarih ve 2011/6 sayılı yazınız.

İlgi'de kayıtlı başvurunuzda; Şirketinizin, Kurulumuzun Seri: VIII, No: 35 sayılı "Sermaye Piyasası Mevzuatı Çerçevesinde Gayrimenkul Değerleme Hizmeti Verecek Şirketler ile Bu Şirketlerin Kurulca Listeye Alınmalarına İlişkin Esaslar Hakkında Tebliğ (Tebliğ) çerçevesinde, gayrimenkul değerlendirme hizmeti vermek üzere Kurulca listeye alınması talep edilmiştir. Konunun görüşüldüğü Kurul Karar Organı'nın 25.11.2011 tarih ve 39 sayılı toplantısında alınan 1057 sayılı karar ile Şirketiniz talebinin olumlu karşılanmasına karar verilmiştir.

Bu çerçevede;

A) Sermaye piyasası mevzuatı uyarınca yapılacak gayrimenkul değerlendirme faaliyetleri kapsamında Tebliğ hükümlerine uyulması gerekmekte olup, ayrıca, sermaye piyasası mevzuatı uyarınca yapılan değerlendirme işlemlerinde, değerlemeyi yapanların 01.05.2006 tarihinde yürürlüğe girmiş bulunan Seri: II, No:45 sayılı Sermaye Piyasasında Uluslararası Değerleme Standartları Hakkında Tebliğ ve bu Tebliğin ekinde yer alan Uluslararası Değerleme Standartlarına aynen uymalarının ve bunları uygulamalarının zorunlu olduğu,

B) Sermaye piyasası mevzuatı kapsamında yapılacak gayrimenkul değerlendirme faaliyetlerinizin mevzuata uygunluğunun Kurulumuzca izleneceği ve mevzuata aykırı uygulamalarınızın tespit edilmesi halinde Kurulumuz listesinden çıkarılmanız yoluna gidilebileceği,

C) Kurulumuz internet sayfasının gayrimenkul değerlendirme şirketleri bölümünde "genel duyurular ve uyarılar" başlıklı kısmında yer alan sürekli bilgilendirme formu formatına uygun olarak tarafınızca hazırlanacak sürekli bilgilendirme formuna Kurulumuz internet sayfasının ilgili bölümünde yer verilmesi ve güncel tutulması gerektiği,

hususlarında bilgi edinilmesini rica ederim.

ANKARA NOTERLİĞİ
Cayhun Akın (Plaza)
No: 126
Tel: 312 472 58 72-73
Tic. Sic. No: 273 35 61

(ASLINA KAYITLI DİR)
Ankara 57. Mahallesi
Kıbrıs Yolu
No: 46/4
DÜNYA GRUP GAYRİMENKUL DEĞERLEME DANIŞMANLIK A.Ş. BAŞKANI

M. BABUÇCU
Değerleme Standartları Dairesi Başkanı



MEKKEZ: Etiler/Beşiktaş/İstanbul No:15A/BEKİM/ANKARA Tel: (312) 262 80 80 Faks:(312) 262 80 80 Ankara 57. Mahallesi
ZİYARATÇI TEHLİKELİDİR Harici Hatlar Müdürlüğü Cad. No:13/34307 Çiğli/İSTANBUL Tel: (212) 334 33 00 Faks: (212) 334 33 00 www.spk.gov.tr



DÜNYA
GRUP

Gayrimenkul
Değerleme ve
Danışmanlık A.Ş.

DÜNYAGRUP GAYRİMENKUL DEĞERLEME DANIŞMANLIK A.Ş.

Aşağıöveçler Mah. 1322.Cadde No:46/8Çankaya/ANKARA
Tel:(312) 472 58 72-73, Fax:(312)472 58 74 e-mail: duniyagrupgd@gmail.com

4 - BÖLGE HARİTASI VE DİĞER KROKİ VE HAVA FOTOĞRAFLARI;

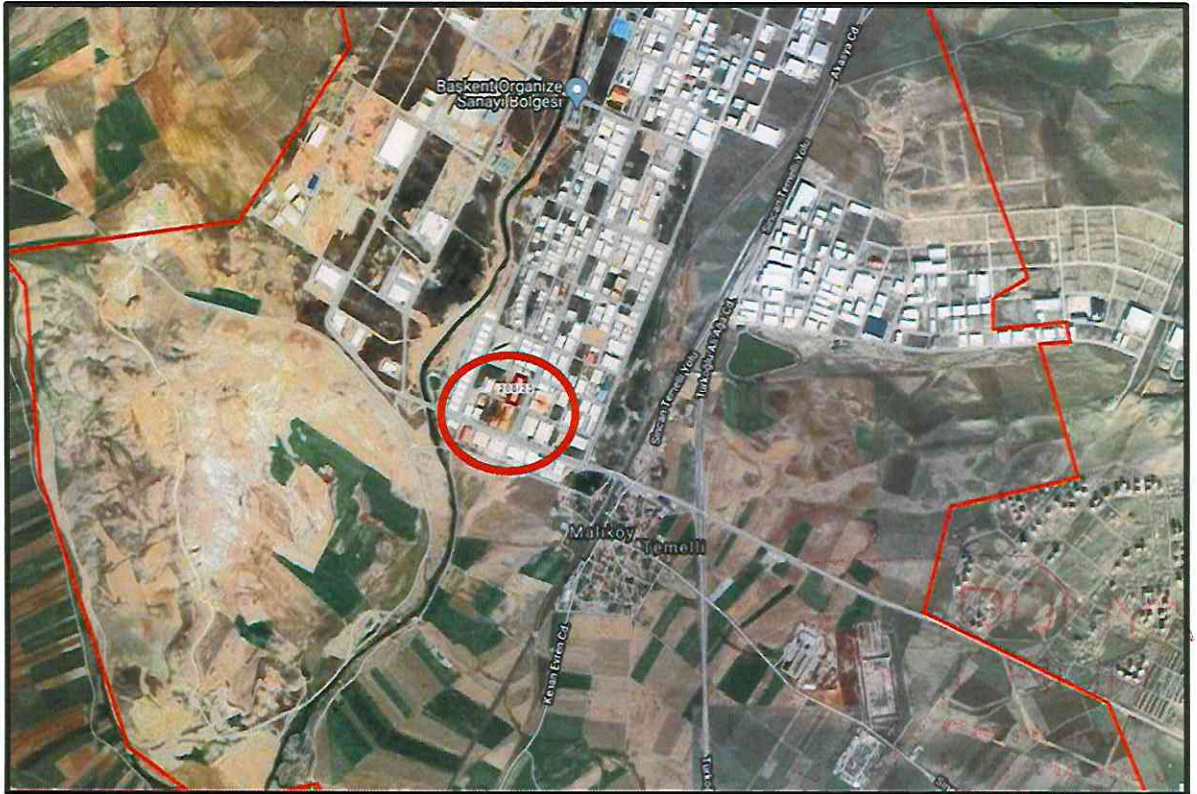
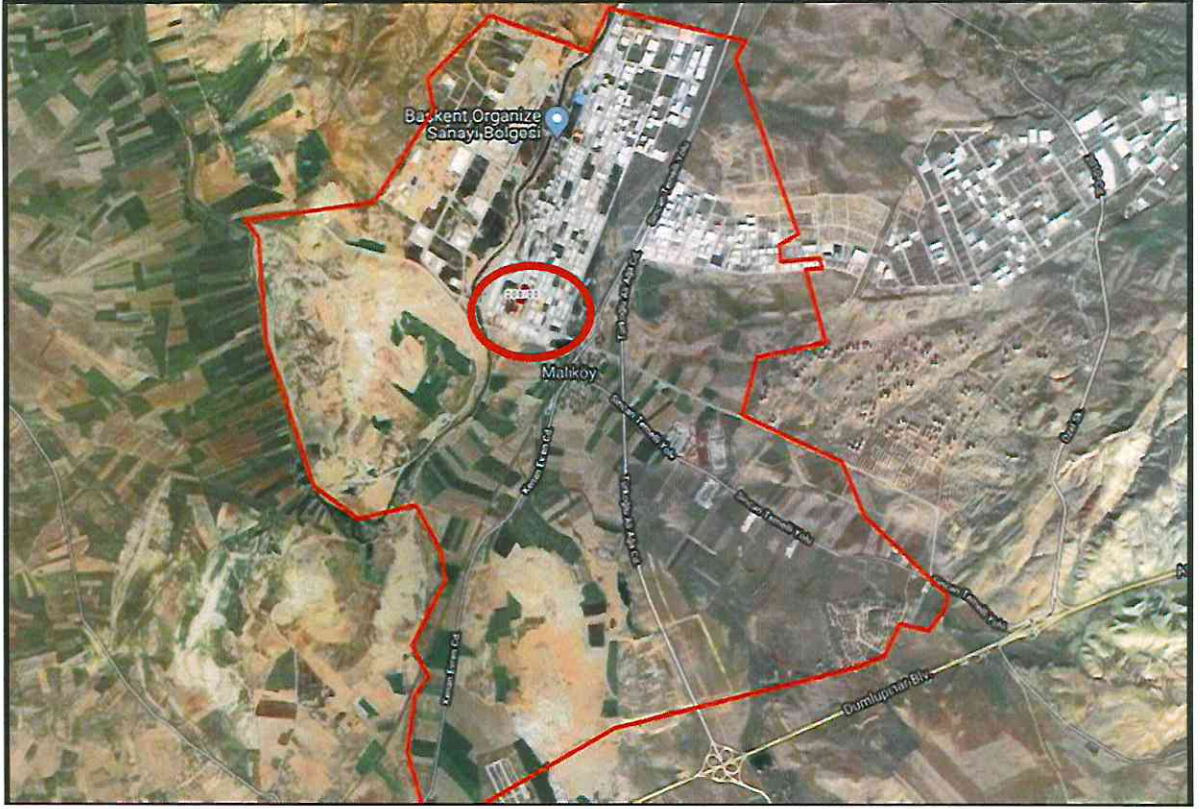

DÜNYAGRUP GAYRİMENKUL DEĞERLEME DANIŞMANLIK A.Ş.

Aşağıöveçler Mah. 1322.Cadde No:46/8Çankaya/ANKARA
Tel:(312) 472 58 72-73, Fax:(312)472 58 74 e-mail: dunyagrupgd@gmail.com

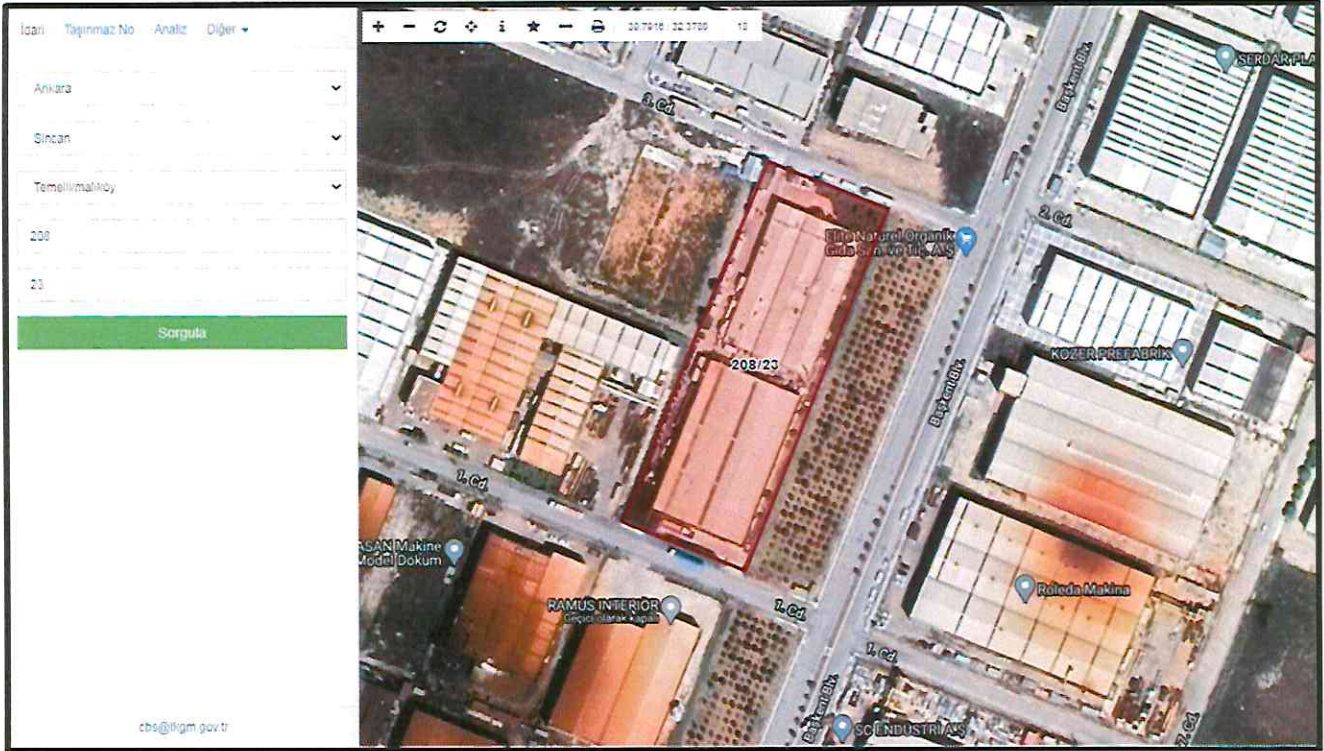

Tebrikler! Yukarıda beyan ettiğiniz Adres Kodu'na ait Adres bilgilerinizi aşağıda görebilirsiniz

Adres:

MALIKÖY BAŞKENT OSB Mah. 3 Cad.
ELITE NATUREL Apt. No: 3 / MERKEZ-
MERKEZ / SINCAN / ANKARA
Bina Kodu: 257005

Bu adrese ait adres kodu:

1665103360

[Yeni bir adres sorgulamak için tıklayın](#)



DÜNYAGRUP GAYRİMENKUL DEĞERLEME DANIŞMANLIK A.Ş.

Aşağıöveçler Mah. 1322.Cadde No:46/8Çankaya/ANKARA
Tel:(312) 472 58 72-73, Fax:(312)472 58 74 e-mail: duniyagrupgd@gmail.com

5 - TAKBİS (TAPU KAYDI) ;

BU BELGE TOPLAM 6 SAYFADAN OLUŞMAKTADIR BİLGİ AMAÇLIDIR.

Tarih: 7-10-2020-09:48



Kaydı Oluşturan: AYHAN DÜZGÜN

Makbuz No	Dekont No	Başvuru No
005320665119	20201007-1925-F00405	66511

TAPU KAYIT BİLGİSİ

Zemin Tipi:	AnaTasınmaz	Ada/Parsel:	208/23
Taşınmaz Kimlik No:	109088111	AT Yüzölçüm(m2):	10800.00
İl/ilçe:	ANKARA/SINCAN	Bağımsız Bölüm Nitelik:	
Kurum Adı:	Sincan	Bağımsız Bölüm Brüt Yüzölçümü:	
Mahalle/Köy Adı:	TEMLİ/MALIKÖY Mah.	Bağımsız Bölüm Net Yüzölçümü:	
Mevkii:	-	Blok/Kat/Giriş/BBNo:	
Cilt/Sayfa No:	57/5701	Arsa Pay/Payda:	
Kayıt Durum:	Aktif	Ana Taşınmaz Nitelik:	PREFABRİK SANAYİ TESİSİ BİNASI VE İKİ KATLI PREFABRİK FABRİKA BİNASI VE ARSASI

MÜLKİYET BİLGİLERİ

(Hisse) Sistem	Malik	El Birliği	Hisse Pay/	Metrekare	Toplam	Edinme	Terkin Sebebi
----------------	-------	------------	------------	-----------	--------	--------	---------------

1 / 6

No		No	Payda		Metrekare	Sebebi-Tarih-Yevmiye	Tarih-Yevmiye
522692690	(SN:8107844) ELİTE NATUREL ORGANİK GIDA SANAYİ VE TİCARET ANONİM ŞİRKETİ V	-	1/2	5400.00	10800.00	Tevhit İşlemi (TSM) 08-04-2020 16316	
522692691	(SN:8107844) ELİTE NATUREL ORGANİK GIDA SANAYİ VE TİCARET ANONİM ŞİRKETİ V	-	1/2	5400.00	10800.00	Tevhit İşlemi (TSM) 08-04-2020 16316	

MÜLKİYETE AİT ŞERH BEYAN İRTİFAK BİLGİLERİ

Ş/B/i	Açıklama	Kısıtlı Malik (Hisse) Ad Soyad	Malik/Lehtar	Tesis Kurum Tarih-Yevmiye	Terkin Sebebi-Tarih-Yevmiye
Beyan	Katılımcılara geri alım hakkı şerhi kaldırılarak tapu verilmesi durumunda tapu kaydına taşınmazın icra yoluyla satışı dahil 3. kişilere devrinde osb den uygunluk görüşü alınması zorunludur. Bu durumda eski katılımcının vermiş olduğu taahhütler yeni alıcı tarafından da aynen kabul edilmiş sayılır.	ELİTE NATUREL ORGANİK GIDA SANAYİ VE TİCARET ANONİM ŞİRKETİ VKN		Polatlı - 19-02-2009 14:20 - 2510	

MÜLKİYETE AİT REHİN BİLGİLERİ



2 / 6

DÜNYAGRUP GAYRİMENKUL DEĞERLEME DANIŞMANLIK A.Ş.

Aşağıöveçler Mah. 1322.Cadde No:46/8Çankaya/ANKARA
Tel:(312) 472 58 72-73, Fax:(312)472 58 74 e-mail: dunyagrupgd@gmail.com

İpotek						
Alacaklı	Müşterek Mi?	Borç	Faiz	Derece Sıra	Süre	Tesis Tarih - Yev
(SN:31) TÜRKİYE HALK BANKASI A.Ş. VKN:4560004685	Evet	1125000.00 EUR	%16 akdi	1/0	F.B.K.	Polatlı - 16-05-2008 14:15 - 7112
İpoteğin Konulduğu Hisse Bilgisi						
Taşınmaz	Hisse Pay/ Payda	Borçlu Malik	Malik Borç	Tescil Tarih - Yev	Terkın Sebebi Tarih Yev	
Sincan - TEMELLI/MALIKÖY Mah. - (Aktif) - 208 Ada - 23 Parsel	1/2	(SN:8107844) ELİTE NATUREL ORGANİK GIDA SANAYİ VE TİCARET ANONİM ŞİRKETİ V	1125000.00 EUR	Polatlı - 16-05-2008 14:15 - 7112		

3 / 6

İpotek						
Alacaklı	Müşterek Mi?	Borç	Faiz	Derece Sıra	Süre	Tesis Tarih - Yev
(SN:31) TÜRKİYE HALK BANKASI A.Ş. VKN:4560004685	Evet	2000000.00 TL	%36 HALEN	2/0	F.B.K.	Polatlı - 16-05-2008 15:41 - 7139
İpoteğin Konulduğu Hisse Bilgisi						
Taşınmaz	Hisse Pay/ Payda	Borçlu Malik	Malik Borç	Tescil Tarih - Yev	Terkın Sebebi Tarih Yev	
Sincan - TEMELLI/MALIKÖY Mah. - (Aktif) - 208 Ada - 23 Parsel	1/2	(SN:8107844) ELİTE NATUREL ORGANİK GIDA SANAYİ VE TİCARET ANONİM ŞİRKETİ V	2000000.00 TL	Polatlı - 16-05-2008 15:41 - 7139		

4 / 6

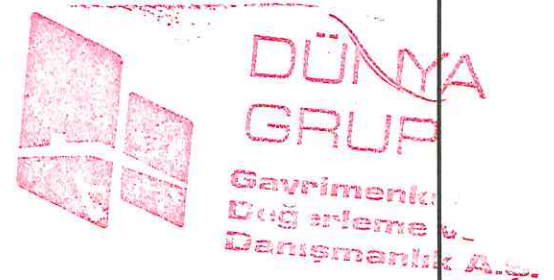

DÜNYAGRUP GAYRİMENKUL DEĞERLEME DANIŞMANLIK A.Ş.



Aşağıöveçler Mah. 1322.Cadde No:46/8Çankaya/ANKARA
Tel:(312) 472 58 72-73, Fax:(312)472 58 74 e-mail: duniyagrupgd@gmail.com

İpotek						
Alacaklı	Müşterek Mi?	Borç	Faiz	Derece Sıra	Süre	Tesis Tarih - Yev
(SN:31) TÜRKİYE HALK BANKASI A.Ş. VKN:4560004685	Evet	2125000.00 EUR	AKDİ	1/0	F.B.K.	Sincan - 23-06-2009 15:24 - 17802
İpoteğin Konulduğu Hisse Bilgisi						
Taşınmaz	Hisse Pay/ Payda	Borçlu Malik	Malik Borç	Tescil Tarih - Yev	Terkin Sebebi Tarih Yev	
Sincan - TEMELLİ/MALIKÖY Mah. - (Aktif) - 208 Ada - 23 Parsel	1/2	(SN:8107844) ELİTE NATUREL ORGANİK GIDA SANAYİ VE TİCARET ANONİM ŞİRKETİ V	2125000.00 EUR	Sincan - 23-06-2009 15:24 - 17802		

5 / 6

İpotek						
Alacaklı	Müşterek Mi?	Borç	Faiz	Derece Sıra	Süre	Tesis Tarih - Yev
(SN:31) TÜRKİYE HALK BANKASI A.Ş. VKN:4560004685	Evet	2000000.00 TL	akdi	2/0	F.B.K.	Sincan - 23-06-2009 16:16 - 17832
İpoteğin Konulduğu Hisse Bilgisi						
Taşınmaz	Hisse Pay/ Payda	Borçlu Malik	Malik Borç	Tescil Tarih - Yev	Terkin Sebebi Tarih Yev	
Sincan - TEMELLİ/MALIKÖY Mah. - (Aktif) - 208 Ada - 23 Parsel	1/2	(SN:8107844) ELİTE NATUREL ORGANİK GIDA SANAYİ VE TİCARET ANONİM ŞİRKETİ V	2000000.00 TL	Sincan - 23-06-2009 16:16 - 17832		

Bu belgeyi akıllı telefonunuzdan karekod tarama programları ile aşağıdaki barkodu taratarak;
veya Web Tapu anasayfasından (<https://webtapu.tkgm.gov.tr> adresinden) TsbxSsqpDcQ kodunu Online İşlemler alanına yazarak doğrulayabilirsiniz.

DÜNYAGRUP GAYRİMENKUL DEĞERLEME DANIŞMANLIK A.Ş.

Aşağıöveçler Mah. 1322.Cadde No:46/8Çankaya/ANKARA
Tel:(312) 472 58 72-73, Fax:(312)472 58 74 e-mail: duniyagrupgd@gmail.com

ALİ BEY DİKKATİNE!

BAŞKENT ORGANİZE SANAYİ BÖLGESİ İMAR MÜDÜRLÜĞÜ				İMAR ÇAP I		Evrak No 172
İMAR		KADASTRO		TOPLAM	PLAN NOTLARI	
ADA No	PARSEL No	ADA No	PARSEL No	M ²		
208	14		19	5400,000	1. Sınayî tesislerinde (kavak kat alanları katıyıp max. emsal en 2.50) binaların inşaatı/terfisi.	
					2. Yapılaşma kat alanları dışında, tabii zemin ortama eşit olarak verilecektir.	
					3. Aplikasyonda kadastrel sınırlar geçerlidir.	
					4. Parsel hakkında detaylı zemin etütleri yapılabilmeyeceği için Yapı Statüsü ve Yapı Malzemesi belirlenmeden önce inşaat uygulamalarına geçilecektir.	
					5. Temel haklarını kullanmadan köprüden geçen köprü için 10.000 m ² alanında Millî Eğitim Bakanlığına 11.10.1996 tarih ve 12552 sayılı yazı ile yürürlüğe konulan menfa'at alanlarına uyulacaktır.	
					6. Her yapılaşma alanı için sosyal tesisler kendi Organize Sanayi Bölgesi içindeki alanlar ile ilgili alanların dışındaki alanlar için yapılabilmeyecektir.	
					7. Tüm ölçümlerde sığnak yönetimine uyulacaktır.	
					8. Ankara E. İlçesi Temel Belde Makuliyet Mevki OSB 4.000000 deprem bölgesinde Her türlü inşaat ve bütün zemin çalışmalarında "Afet Bölgelerinde Yapılacak Yapılar" hakkındaki yönetmelik hükümlerine uyulacaktır.	
					9. İmarî sınırlarında 7289 sayılı yasanın 2.maddesine göre 18.05.2004 tarihinde "Afet İlgili Genel Müdürlüğünde bulunan Ankara E. İlçesi Temel Belde Makuliyet Mevki 18.19.22 Parselara ait Yapılacak binaların zemin etüt raporunun sonuç ve öneriler bölümünde belirtilen önlemlerin alınması zorunludur.	
					10.2672 sayılı Çevre Kanunu ve bağlı olarak çıkarılan Su Kirliliği Kontrolü Yönetmeliği, Hava Kirliliğini Kontrolme Yönetmeliği, Kat Alanları Kontrolü Yönetmeliği/Gürültü Kontrolü Yönetmeliğine uyulması, ÇED Yönetmeliği kapsamındaki tesisler için "ÇED Okumu Belgesi" veya "Çevresel Etkileri Ortamda" belgesinin alınması gerekmektedir.	
					11.1992 Kaldırım Kurulması Yönetmeliği çerçevesinde katılaşma alanı yönetimi kapsamında her türlü hava taşıma kapasitesini belirleyen maddeleme yapılabilmeyeceği için her tesisler emisyon sistemi kurulacaktır.	
					12.1500 Sayılı Umumi Hıfzınhâ Kararına Ek 26.03.1996 gün ve 22410 sayılı Resmî Gazetede yayınlanan "Gayri Sahnî Müesseseler Yönetmeliğine" uyulacaktır.	
					13.Sarıyıldız bölgesinde yer alacak işletmelerde Su Kirliliği Kontrolü Yönetmeliği çerçevesinde önlemler yapılması zorunludur.	
					14.Yapılacak tahyiat planlamaları sırasında herhangi bir türde zararlı ve tehlikeli maddelerin çıkarılması durumunda en yakın müdahale birimine bildirim yapılacaktır.	
					15.Binaların dış görünüşleri OSB Yönetmeliğinin 54.üç maddesine göre mimar bütünlüğü koruyacak ve bu bütünlüğü deşer kat edecek şekilde projelendirilmeyeceği ve mimari projelerde kullanılacak malzemenin nitelik ve renginin belirlenmesi zorunludur.	
					16.Parsel etrafında inşa edilecek duvar yükseklikleri OSB yönetimine bakan kırdarda veya katmanlı duvar şeklinde ise tabii zemin seviyesine 30 cm den fazla aşamaz. Parsel duvarlarının üzeri metal veya alüminyum parmaklık gibi akustik gösteren başka malzeme ile kapatabilir. Duvar ve çitlerin toplam yüksekliği 1.50 cm'yi geçemez. Mimari Projelerde detayların hazırlanması ve onaylanması gerekir.	
					17-4502 Sayılı OSB Kanunu ve OSB uygulama Yönetmeliği gereğince Belirlenmeyen hususlarda 3194 Sayılı İmar Kanunu ve ilgili Yönetmelik hükümleri geçerlidir.	

İMAR DURUMU

Yola Mesafe	İnş. Cephesi	Derinlik	İnşaat Tarzı	Kat Adedi	Sıçak Sev.
KADASTRO	KADASTRO	KADASTRO	KADASTRO	KADASTRO	KADASTRO

Parsel ölçüler: 05.05.2005 tarihli
Aplikasyon zaptından alınmıştır. 10.05.2005

Bu plan 21/02/2004 tarihinde yürürlükte olan en son plandır

HAZIRLAYAN
Fazıl KORKMAZ
Harita TEKNİKERİ

ONAY
Haşmet SİDDİKİ
İnş. ve İmar Müdürü

Bu çap 1 yıl için geçerlidir. Buzmüddetinde planı değişmişse mar durumunu istenirçap hükümleridir.

Aplikasyonsuz çapta proje tasdik edilmez.

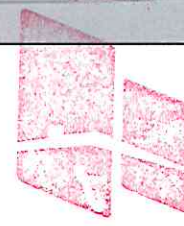

**DÜNYA
GRUP**

**Gayrimenkul
Değerleme ve
Danışmanlık A.Ş.**

YAPI DENETİMİ					
131. Adı Soyadı	132. Unvanı	133. Kimlik No	134. Doğum Tarihi	135. Adres	136. Not
FENİ MESULÜN	Ahmet AŞIKÇI	362			 ORJİN YAPI DENETİM MÜHÜRLEME VE MÜHÜRLEME İŞLERİ 1. Cad. 34. Blok 23/3 06500 ÇAYIRLIYAZI/ANKARA Tel: (312) 472 58 72-73 Fax: (312) 472 58 74 Sayfa 11 / Toplam Sayfa: 107 010 0472
	Hayat YAŞAR	1767			
	Hüseyin Erkin KARABİBER	2682			
	Umut Ziya TAŞYÜZ	2211			
	Yusuf Ziya ÇINAR	2251			
Mehmet Hakan AK	40141				
YAPI DENETİM KURULUŞU					
137. Kuruluş Adı ORJİN YAPI DENETİM MÜHÜRLEME VE MÜHÜRLEME İŞLERİ	138. Temsilcisi ve Adresi Yusuf Ziya ÇINAR	139. Sicil No	140. Sicil Sicil No	141. Adres 1. Cad. 34. Blok 23/3 ÇAYIRLIYAZI/ANKARA	142. Not
MİMARİ PROJE MÜELLİFİ					
143. Adı Soyadı Tamer DEMİRDAĞ	144. Doğum Tarihi	145. Kimlik No	146. Kimlik No	147. Adres Turgut Reis Cad. 60/1 ANKARA	148. Not
149. Yapı Kullanma İzin Belgesi No 00001741	150. Mimar (YTL)	151. Patente Tabii	152. Patente Tabii		
YAPI KULLANMA İZİN BELGESİ İLE İLGİLİ OLARAK ÖDENEN VERGİLER					
153. Ödenen Vergi No	154. Öne	155. Tarihi	156. Numarası	157. Daire No	
158. Diğer Hususlar					
<p>Yapı sahibinin / / 200 / Gördü beyanında üzerine yukarıda tarih ve numarası yazılı Yapı Ruhsatı ile ilgili işinde yapılan, özelliğinden belirlenen KISMI KULLANMA İZİN verilen bağımsız bölümler de dahil, yapının tüm bölümlerini kapsayarak, İmar Kanununa, Yapı Denetimi Hakkındaki Mevzuatta, İmar Planına, Yönetmeliklerin, Ruhsat ve eklerine, dairesel ve teknik kurallara, Türk Standartlarına, Yapı Ruhsatı Dairesi Hükümlerine uygun olduğu ve kullanımında Feni ve sağlık bakımından sakınca görülmediği tespit edilmiş, işlemlerinde imzaları alınarak, 3194 sayılı İmar Kanunu ve Yapı Denetimi Hakkındaki Mevzuat uyarınca YAPI KULLANIM İZİN BELGESİ verilmiştir. Verilen izin, yapı kalitesi ve diğer sorunların, katırları, Ruhsat ve Eklerine aykırılıktan doğacak sorumluluktan ve her türlü, vergi, resim ve harç ödeme yükümlülüğünden kurtulmaz.</p>					
BİNA MAHALLİNİ TETKİK EDEN TEKNİK GÖREVLİLER					
109. Adı, Soyadı, Unvanı, Mühürü Yusuf ÇARÇIZ Mekanik İşleri Sorumlusu	110. Adı, Soyadı, Unvanı, Mühürü Fuat TOKOL İnşaat Müh.	111. Adı, Soyadı, Unvanı, Mühürü Yusuf YILDIZ Elektrik İşleri Sorumlusu	112. Adı, Soyadı, Unvanı, Mühürü İsmet USTUNDAĞ İnşaat İmar MÜDÜRÜ		
111. Bölgeyi tetkik eden yetkilinin adı, unvanı, imzası, baskısı M. N. ÖNER Bölge Müdürü V.	112. Onaylayanın adı, soyadı, unvanı, imzası, baskısı Sadı TÜRK Yön. Kur. BAŞKANI				
3194 SAYILI İMAR KANUNUNUN 34. MADDESİNİN 4. FIKKININ 1. VE 2. KISMLARINA HAKKINDAKİ KARARIN GÖRE, K.V.					



**DÜNYA
GRUP**

Gayrimenkul
Değerleme ve
Danışmanlık A.Ş.

DÜNYAGRUP GAYRİMENKUL DEĞERLEME DANIŞMANLIK A.Ş.

Aşağıöveçler Mah. 1322.Cadde No:46/8Çankaya/ANKARA
Tel:(312) 472 58 72-73, Fax:(312)472 58 74 e-mail: dnyagrupgd@gmail.com

TAPU

İli	ANKARA	 <p>Türkiye Cumhuriyeti</p> <p>TAPU SENEDİ</p>		Fotoğraf			
İlçesi	SİNCAN						
Mahalles	TEMELLİMALIKÖY						
Köyü							
Sokağı							
Mevki							
Satış Bedeli		Pafta No.	Ada No.	Parsel No.	Yüzölçümü		
0,00			208	23	ha	m ²	dm ²
					10.800,00 m ²		
Niteliği	PREFABRİK SANAYİ TESİSİ BİNASI VE İKİ KATLI PREFABRİK FABRİKA BİNASI VE ARSASI						
Planındadır							
Sınırı	Zemin Sistem No : 1090B8111 QRKodu kullanılarak taşınmazın durumunu öğenebilirsiniz.						
Edinme Senebi	TEMELLİMALIKÖY Mah. 208 Ada 14 Parsel(5400.00m2), TEMELLİMALIKÖY Mah. 208 Ada 15 Parsel(5400.00m2) taşınmazlarına Tektik İşlemi (TSM) işleminden.						
	Sahibi						
ELITE NATUREL ORGANİK GIDA SANAYİ VE TİCARET ANONİM ŞİRKETİ 1/2							
ELITE NATUREL ORGANİK GIDA SANAYİ VE TİCARET ANONİM ŞİRKETİ 1/2							
Girdi	Yevmiye No.	Cilt No.	Sahife No.	Sıra No.	Tarih	Girdi	
Cilt No.	6316	57	5701		08/04/2020	Cilt No.	
Sahife No.						Sahife No.	
Sıra No.						Sıra No.	
Tarih						Tarih	

D.M.O. Basım İş. Md.

Döner Geriye İşletmesi tarafından bastırılmıştır.

Stok No 129



DÜNYAGRUP GAYRİMENKUL DEĞERLEME DANIŞMANLIK A.Ş.

Aşağıöveçler Mah. 1322.Cadde No:46/8Çankaya/ANKARA
Tel:(312) 472 58 72-73, Fax:(312)472 58 74 e-mail: dunyagrupgd@gmail.com

MİMARİ PROJE KAPAK

BAŞKENT
ORGANİZE SANAYİ BÖLGESİ

ONAY

YAPI DENETİMİ

FİRMANIN	Ünvanı		PROJE DENETÇİSİNİN	Adı ve Soyadı	
	Telefonu			Ünvanı	
	Vergi No			Denetçi No	
	Adresi			İmzası	

YAPI SAHİBİ

PROJE MÜELLİFİ

FİRMANIN	Ünvanı	ELİTE NATUREL	FİRMANIN	Ünvanı	MİMAR
	Telefonu	212 56 25 - 215 97 50		Telefonu	0312 231 34 84
	Vergi No	HİTİT V.D. 3320090379		Vergi No	2840002625
	Adresi	73 SOKAK 34/6 Emek - ANKARA		Adresi	Turgut Reis Cad. 60/1 Anıttepe/ANKARA

PROJEYİ HAZIRLAYAN

	ADI VE SOYADI	ÜNVANI	DIPL. NO	ODA S/C NO	İMZASI
Kontrol Eden					TANER DEMİRDAĞ
Yapan	TANER DEMİRDAĞ	MİMAR		14108	
Çizen	HASAN CEYHAN	İnşaat Tek.			

PROJE BİLGİLERİ

İLİ	ANKARA	BİNA ALANI (m2)	3315
İLÇESİ	POLATLI	BİNA YÜK.(m)	4.50 - 6.50
ADA NO	208	YAPI SINIFI	2/B
PARSEL NO	14	YAPI CİNSİ	BA. PREFABRİK
ARSA ALANI (m2)	5400	KULLANIM AMACI	ÜRETİM YAPISI
PROJE TÜRÜ	MİMARİ		
PAFTA ADI			
ÖLÇEK	1/100	PAFTA NO	



DÜNYAGRUP GAYRİMENKUL DEĞERLEME DANIŞMANLIK A.Ş.

Aşağıöveçler Mah. 1322.Cadde No:46/8Çankaya/ANKARA
Tel:(312) 472 58 72-73, Fax:(312)472 58 74 e-mail: duniyagrupgd@gmail.com

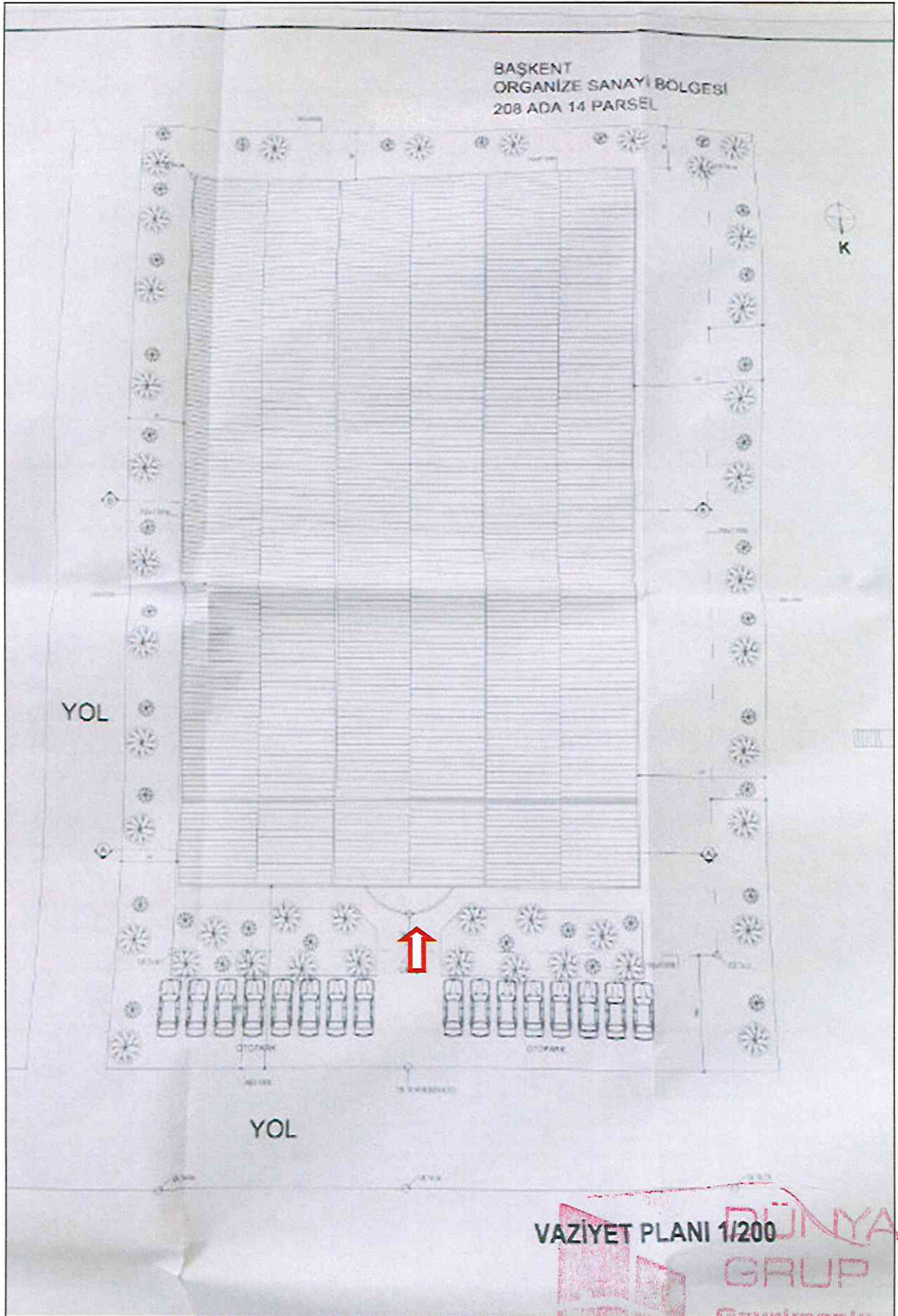

DÜNYAGRUP GAYRİMENKUL DEĞERLEME DANIŞMANLIK A.Ş.

Aşağıöveçler Mah. 1322.Cadde No:46/8Çankaya/ANKARA
Tel:(312) 472 58 72-73, Fax:(312)472 58 74 e-mail: dnyagrupgd@gmail.com

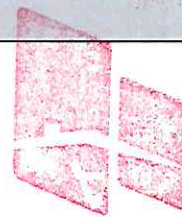
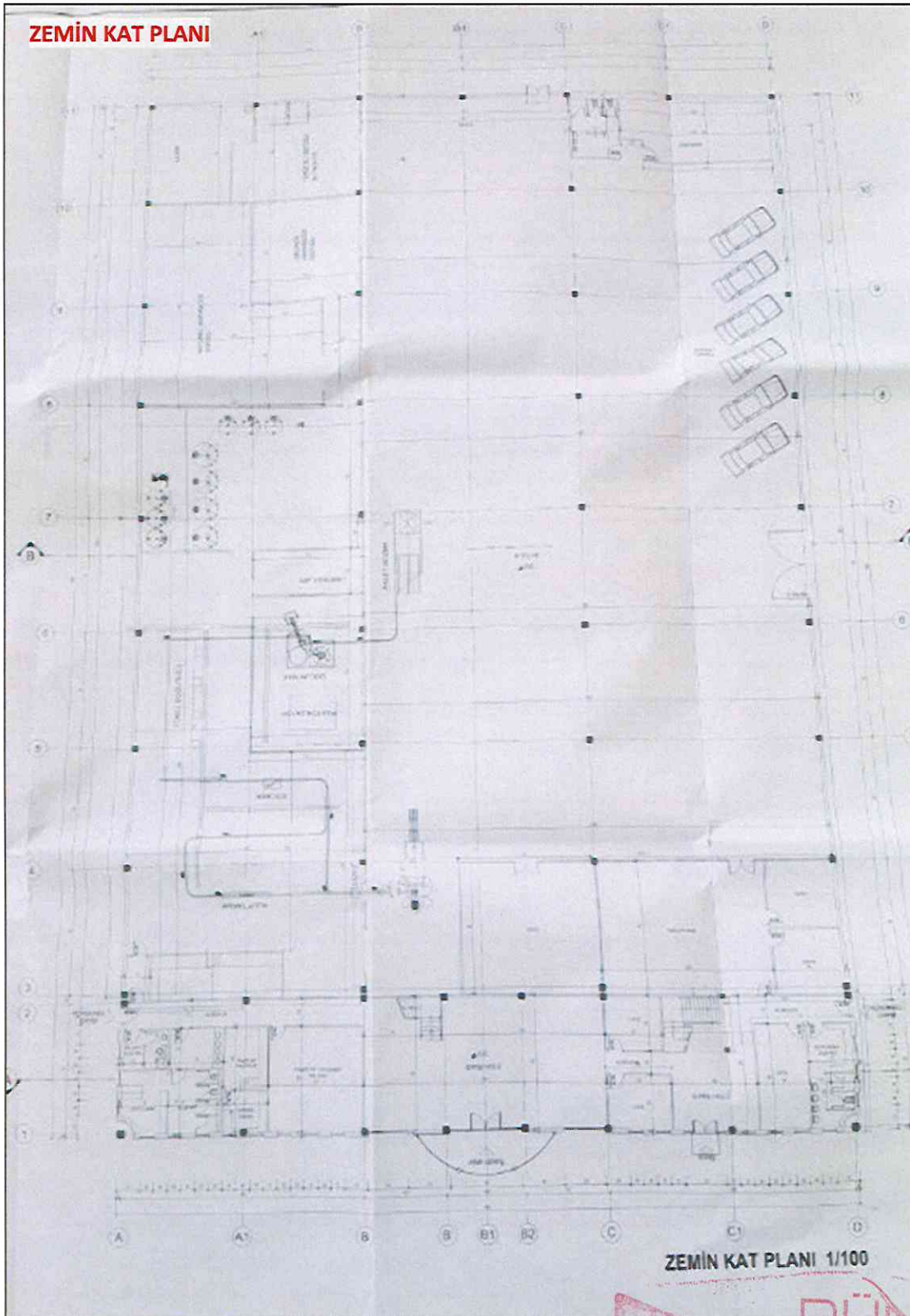

**DÜNYA
GRUP**

**Gayrimenkul
Değerleme ve
Danışmanlık A.Ş.**

DÜNYAGRUP GAYRİMENKUL DEĞERLEME DANIŞMANLIK A.Ş.

Aşağıöveçler Mah. 1322.Cadde No:46/8Çankaya/ANKARA
Tel:(312) 472 58 72-73, Fax:(312)472 58 74 e-mail: dnyagrupgd@gmail.com

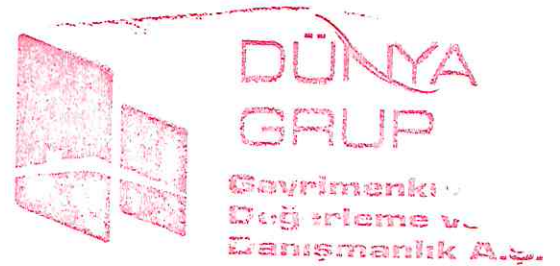
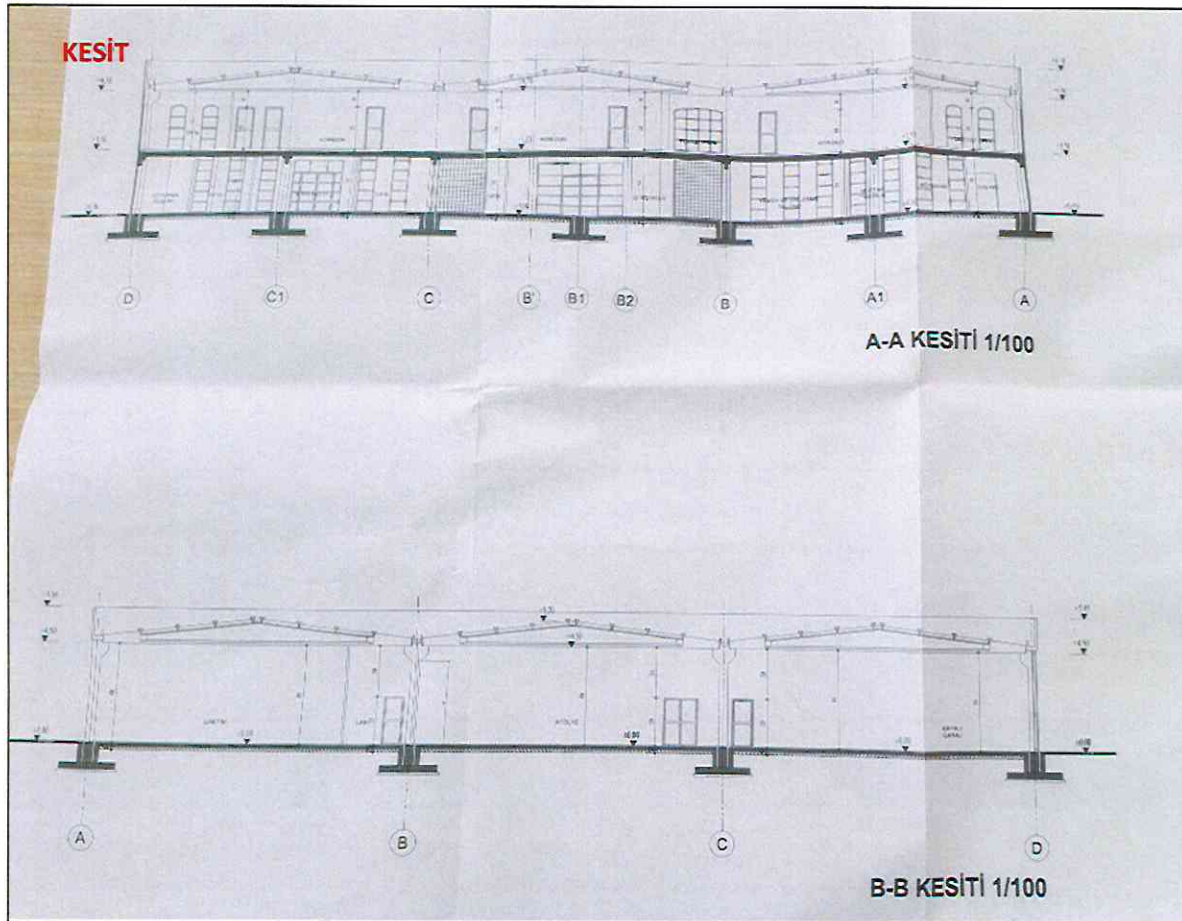
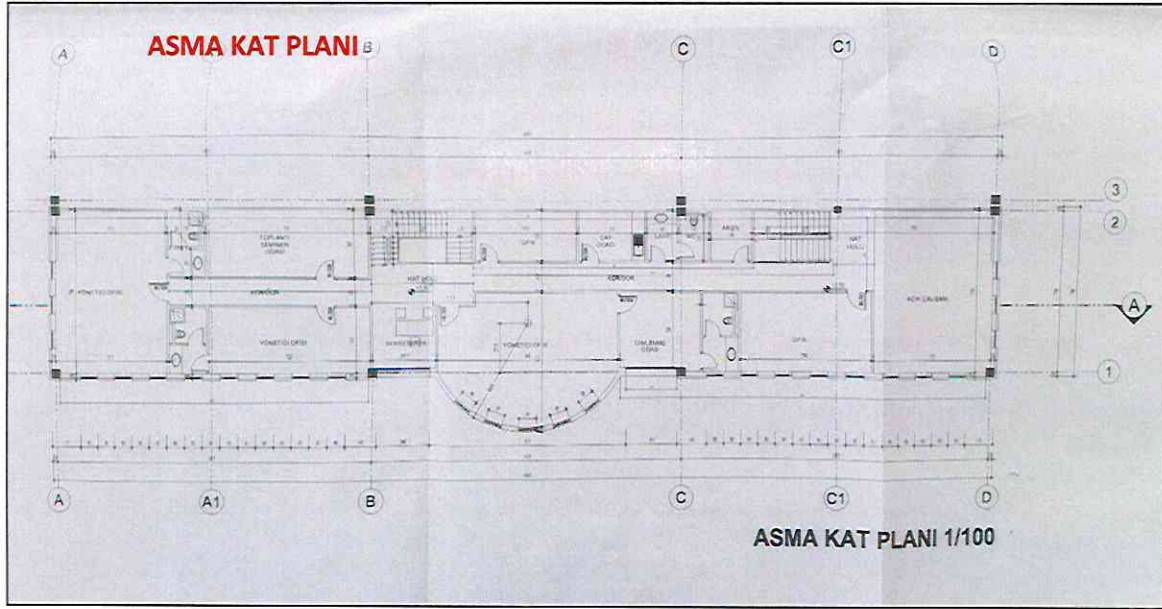

DÜNYAGRUP GAYRİMENKUL DEĞERLEME DANIŞMANLIK A.Ş.

Aşağıöveçler Mah. 1322.Cadde No:46/8Çankaya/ANKARA
Tel:(312) 472 58 72-73, Fax:(312)472 58 74 e-mail: dnyagrupgd@gmail.com

MİMARİ PROJE KAPAK

**BAŞKENT
ORGANİZE SANAYİ BÖLGESİ**

ONAY

05 Ocak 2017

Resulhan DUMAN
Mimar
Oda Sicil No: 27103

YAPI DENETİMİ

FİRMANIN	Önvanı		PROJE DENETÇİSİNİN	Adı ve Soyadı	
	Telefonu			Önvanı	Haber ÖZGÖR
	Vergi No			Denetçi No	05 021 001 000
	Adresi			İmzası	

YAPI SAHİBİ			PROJE MÜELLİFİ		
FİRMANIN	Önvanı	ELITE NATUREL	FİRMANIN	Önvanı	MİMAR
	Telefonu	212 66 25 - 215 97 50		Telefonu	0312 331 34 84
	Vergi No	HİTİT V.D. 3320090379		Vergi No	2840002625
	Adresi	73.SOKAK 34/6 Emek - ANKARA		Adresi	Turgut Reis Cad. 80/1 Anıttepe/ANKARA

PROJİYİ HAZIRLAYAN

	ADI VE SOYADI	ÖN VANI	DIPL. NO	ODA SIC. NO	İM ZASI
Kontrol Eden					TANER DEMİRDAĞ
Yapan	TANER DEMİRDAĞ	MİMAR		14108	
Çizen	SEFER BAKIR	İnşaat Tek.			

PROJE BİLGİLERİ

İLİ	ANKARA	BİNA ALANI (m2)	3474 m2
İLÇESİ	POLATLI	BİNA YÜK (m)	9.00 mt
ADA NO	208	YAPI SINIFI	3A Bina
PARSEL NO	15	YAPI CİNSİ	BA. PREFABRİK
ARSA ALANI (m2)	5400	KULLANIM AMACI	SANAYİ YAPISI
PROJE TÜRÜ	MİMARİ		
PAFTA ADI			
ÖLÇEK	1/100	PAFTA NO	

**DÜNYA
GRUP**
Gayrimenkul Değerleme ve Danışmanlık A.Ş.

DÜNYAGRUP GAYRİMENKUL DEĞERLEME DANIŞMANLIK A.Ş.

Aşağıöveçler Mah. 1322.Cadde No:46/8Çankaya/ANKARA
Tel:(312) 472 58 72-73, Fax:(312)472 58 74 e-mail: dunyagrupgd@gmail.com