



EGE
TAHAKKAT VE DENETİM



2021_SP_00016

SANCA ISI SANCA ISI
Kavaklı Mah. İstanbul Cad. S. No: 10/1 Beylikdüzü / İSTANBUL.
Tel: +90 212 855 80 90
Fax: +90 212 855 80 90
Marmara Kurumlar V.D.: 460 001 7516



EGE
TESİSATÇILIK A.Ş.



2021_SP_00016

SANCA ISI SANAYİ A.Ş. 64/124
Kavaklı Mah. İstanbul Cad. Sanca Blok
No:10-1 Beylikdüzü İSTANBUL
Tel: +90 212 455 80 80
Fax: +90 212 455 80 90
Marmara Katunlar V.D: 460 001 7516





EGE
TASINMAZ DEĞERLEME

YAPI KONUMLARI

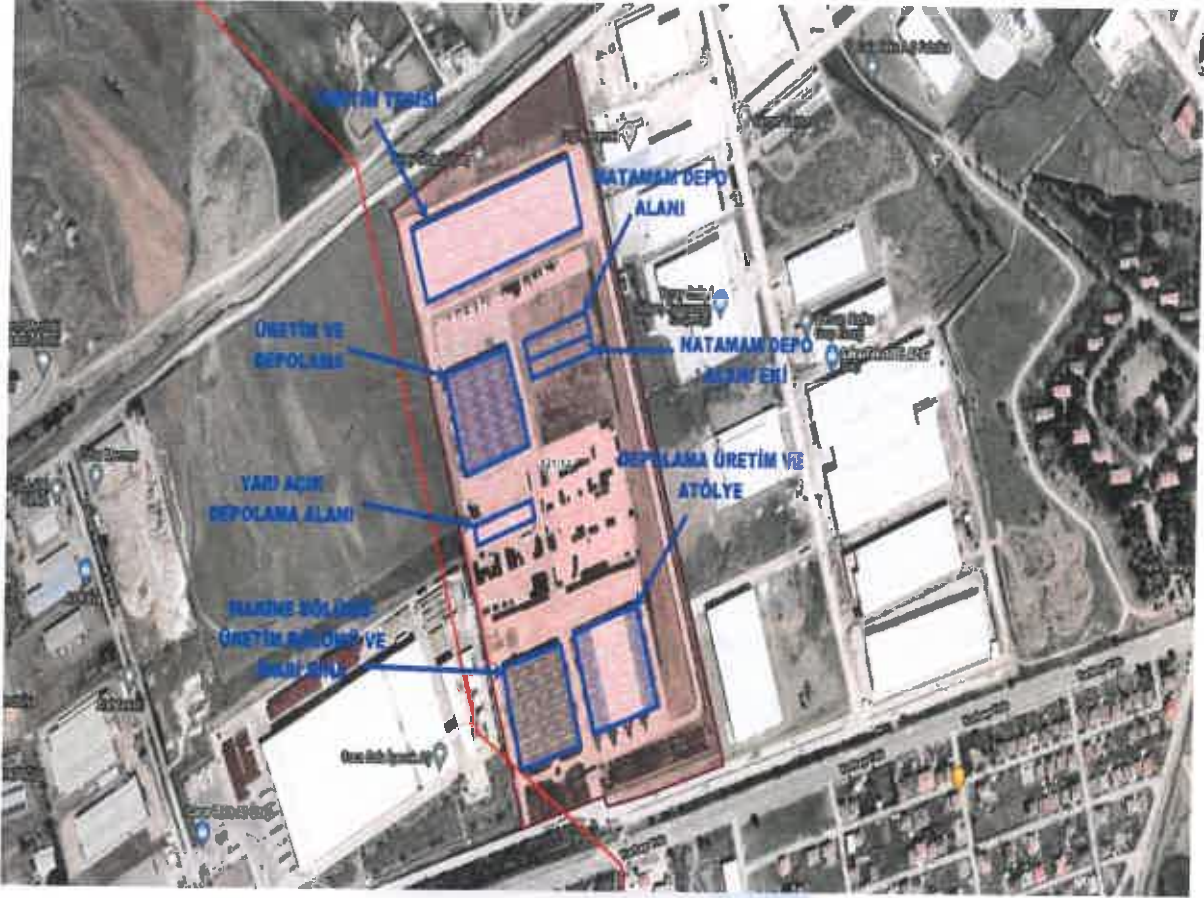

| MİMARLAR ODASI | YAPI DENETİM | BELEDİYE KONTROL | BELEDİYE ONAYI |
|----------------|--------------|------------------|---|
| | | 20.03 | Mimar Hacı ZEHİREL Beşir Hacıoğlu 20.03 |

HARPUT

MİMARLIK - MÜHENDİSLİK

| M | ARSANIN | | | | | | |
|---|---------|--------|-----------|-------|-----|--------|------|
| | İLİ | İLÇESİ | MAHALLESİ | PAFTA | ADA | PARSEL | EMAR |
| | ELAZIG | MERKEZ | EDİS | - | 101 | 14 | |

BU PROJE ADIDA NEZAR VE KOÇUĞI KULLANIM MİMARLARININ TARAFINDAN HAZIRLANMIŞTIR. PROJENİN ÖZELLİKLERİNİN
MİMARLIK MÜHÜRÜ İZLENİMLİ HAZIRLANMIŞTIR.

| ADI SOYADI | OLURU SAĞLAYAN | MÜHÜR NO |
|------------|----------------|----------|
| | GÖLÜM BÜT | 25000 |

| ADI SOYADI | UNVAN | ODA SİCİL NO | TELEFON NO | ADRES-TEL |
|------------|-------|--------------|------------|-----------|
| | | | | |

| ADI SOYADI | UNVAN | ODA SİCİL NO | TELEFON NO | ADRES-TEL |
|------------|-------|--------------|------------|-----------|
| | | | | |

| ADI SOYADI | UNVAN | ODA SİCİL NO | TELEFON NO | ADRES-TEL |
|------------|-------|--------------|------------|-----------|
| | | | | |

| TARİHİ | ADI SOYADI | ADRES-TEL | İMZA |
|--------|----------------------|-----------|------|
| | SANCA İBİ SANAYİ AŞ. | | |

| NO | ADI | ADRES-TEL | İMZA |
|----|----------------------|-----------|------|
| | SANCA İBİ SANAYİ AŞ. | | |

PROJE İZLENİMLİ OLURU OLANCA TARAFINDAN HAZIRLANMIŞTIR. PROJENİN ÖZELLİKLERİNİN
MİMARLIK MÜHÜRÜ İZLENİMLİ HAZIRLANMIŞTIR.

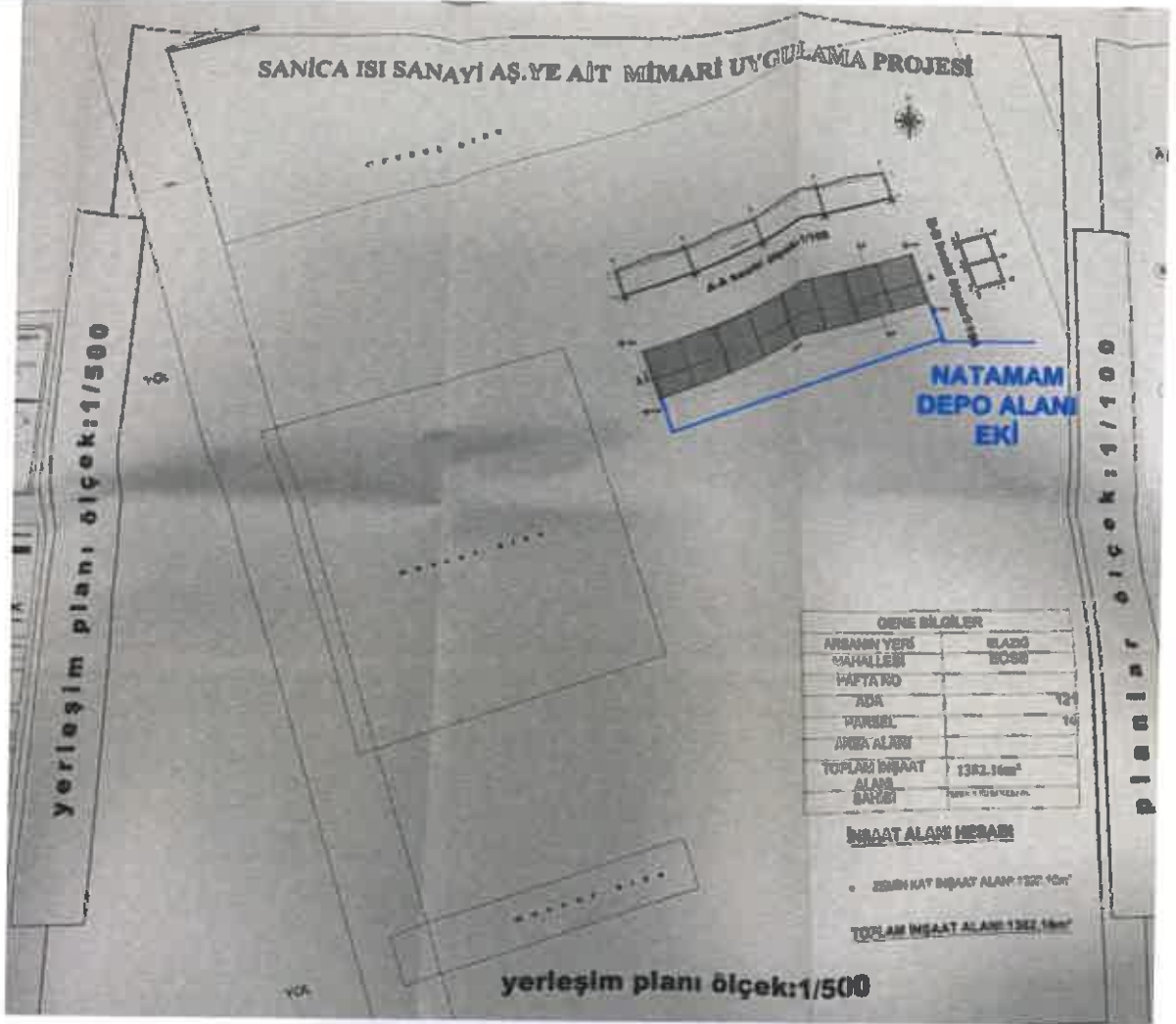

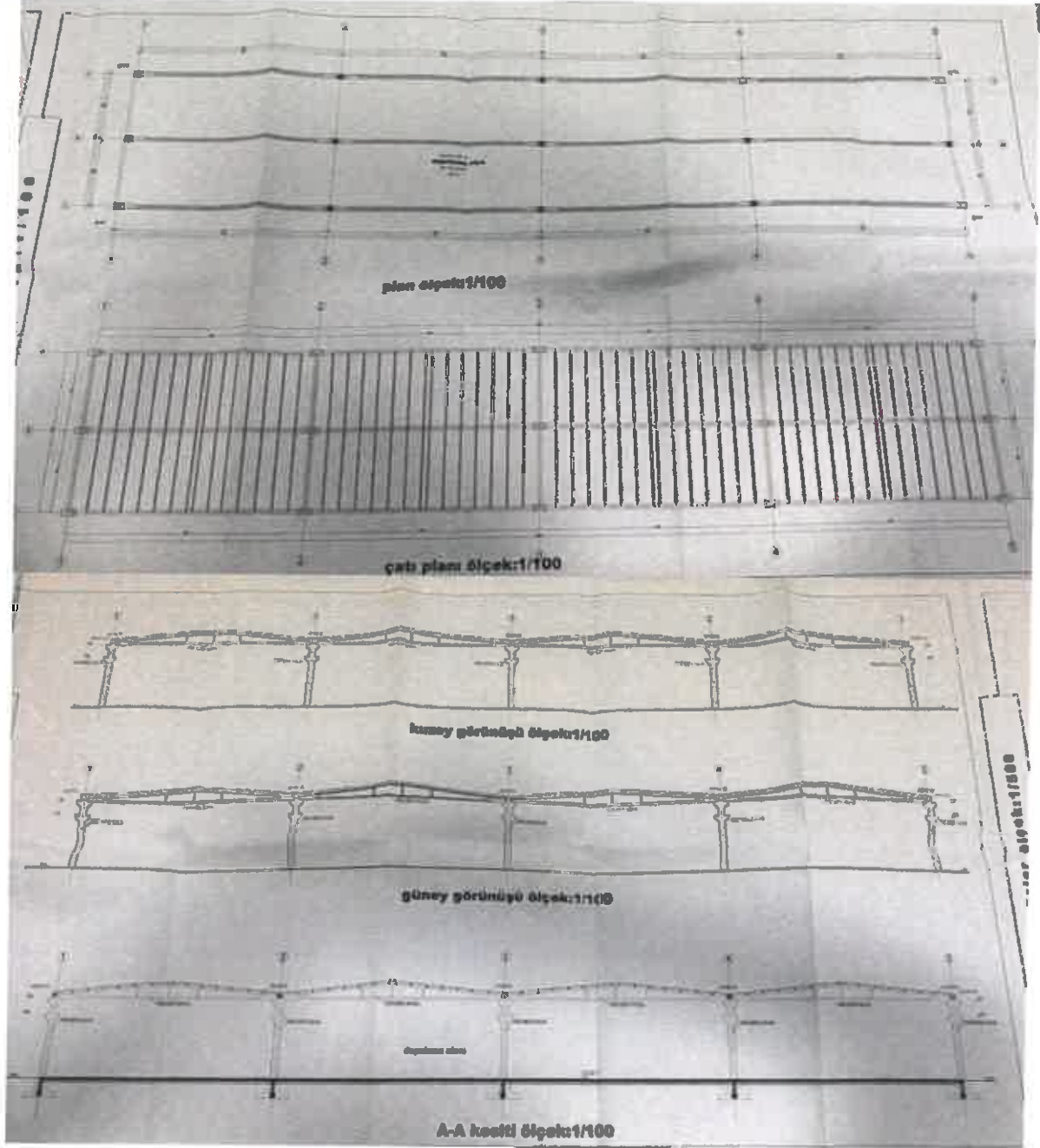

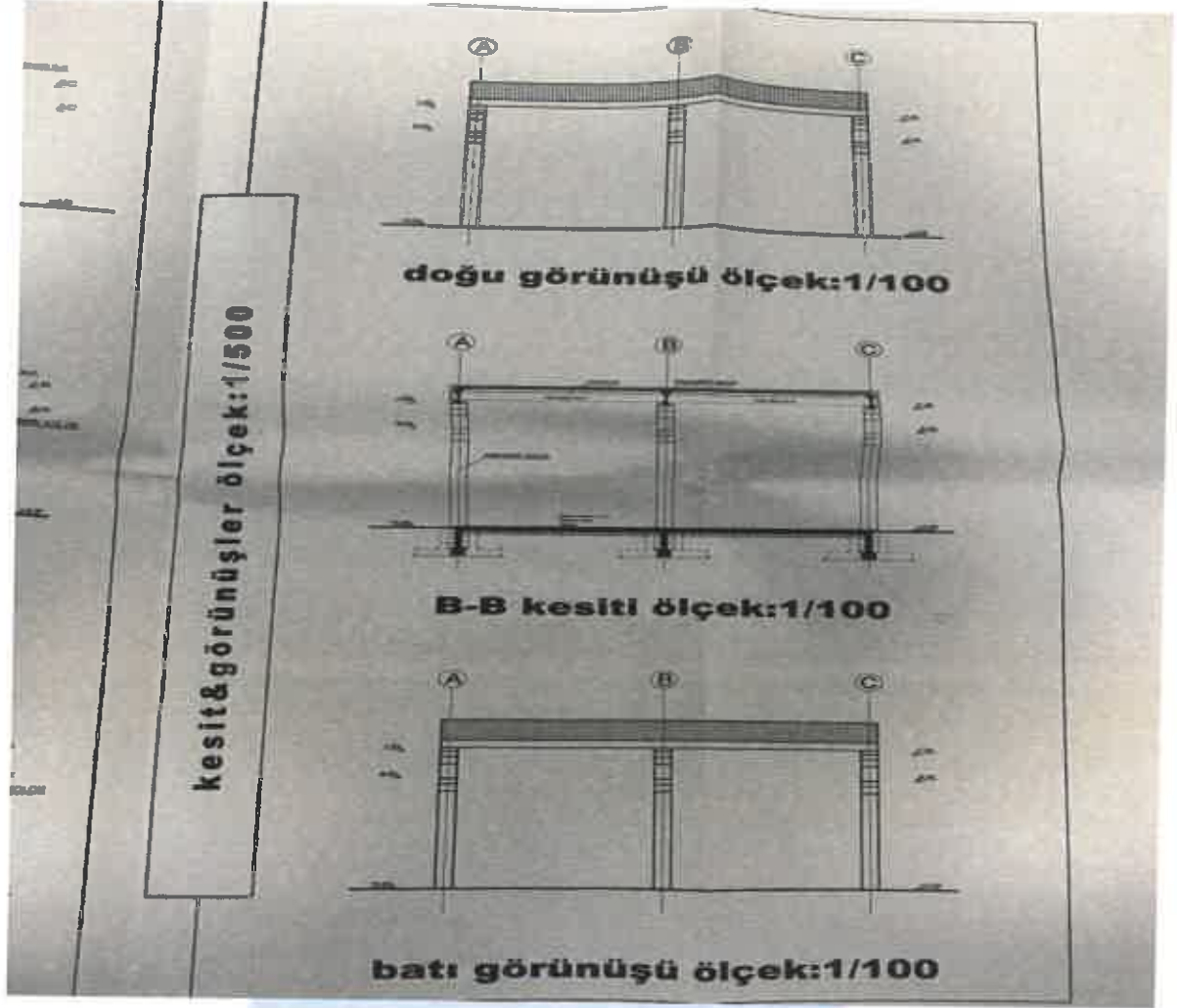

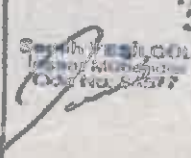
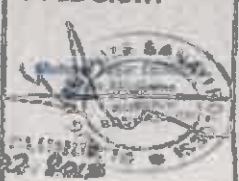
| | | | |
|----------------|---|---|---|
| MİMARLAR ODASI | YAPI DENETİM | EOSSB KONTROL | EOSSB ONAYI |
| |  |  |  |

HARPUT

MİMARLIK - MÜHENDİSLİK

| | | | | | | | |
|----------|----------|--------|-----------|-------|-----|--------|------|
| M | ARSA NIN | | | | | | |
| | İL | İLÇESİ | MAHALLESİ | PAFTA | ADA | PARSEL | İMAR |
| | ELAZIG | MERKEZ | EOSSB | | 121 | 14 | |

BU PROJE AŞAĞIDA İZDİŞİ VE MÜHÜRÜ BULUNAN MİMARLAR TARAFINDAN HAZIRLANAN BU PROJE NİN ÖZELLİKLERİ
SİZALANINIZ MİMARLIK ORTAK MÜELLİF HAKLARINA SAHİPTİR

| | | |
|------------------------|---|---|
| ADI SOYADI | ÖLÇÜM BÜT |  |
| ÖN İYAN | Yüksek Mimar | |
| ODA SİCİL NO | 38958 | |
| SER. MES. HİZ. BEL. NO | 23-0081 | |
| ADRES-TEL | İzzetpaşa Mah. Gazi Cad. Belediyeye İlg. Merkez Kat:2 0424-237 37 84 | |

| | | | | | | |
|-----------------------------|---------|--------------|------------------------|--------------------|-----------|--------|
| TADİLAT OLURU VEREN MİMARIN | | | | | | |
| ADI SOYADI | ÖN İYAN | ODA SİCİL NO | SER. MES. HİZ. BEL. NO | VERGİ DÜZENİ VE NO | ADRES-TEL | MERKEZ |
| | | | | | | |

| | | | | | | |
|--------------|---------|--------------|------------------------|--------------------|-----------|--------|
| ŞANTİYE ŞEFİ | | | | | | |
| ADI SOYADI | ÖN İYAN | ODA SİCİL NO | SER. MES. HİZ. BEL. NO | VERGİ DÜZENİ VE NO | ADRES-TEL | MERKEZ |
| | | | | | | |

| | | | |
|------------|------------------------|-----------|--------|
| YAPININ | ADI SOYADI | ADRES-TEL | MERKEZ |
| MAL SAHİBİ | SARICA İSİ SANAYİ A.Ş. | | |
| MÜŞERHİDE | | | |

| | | | | | | | | | | |
|----|-------|------|----------|---|--|--|--|--|--|--|
| NO | İzmir | Yapı | 14 Eylül | 1 | | | | | | |
|----|-------|------|----------|---|--|--|--|--|--|--|

PROJE MÜELLİFİNİN OLURU ÖZAMİDAN YATIRILANMAZ KULLANILANMAZ DEĞİŞTİRİLEMEZ.
BU PROJEDEKİ TAŞIYICI SİSTEM MİMARİ TASARIMLA BİR BÖTÜNÖR. İMME SAHİSİ FÖRÖM VE SAHAT ESERLERİ YASASU
GEMERİNDE PROJE MÜELLİFİ MİMARIN HAKERİ VE ONAYI ÖZAMİDAN PROJEDE VE PROJEDEKİ TAŞIYICI SİSTEMDE
DEĞİŞİKLİK YAPILANMAZ

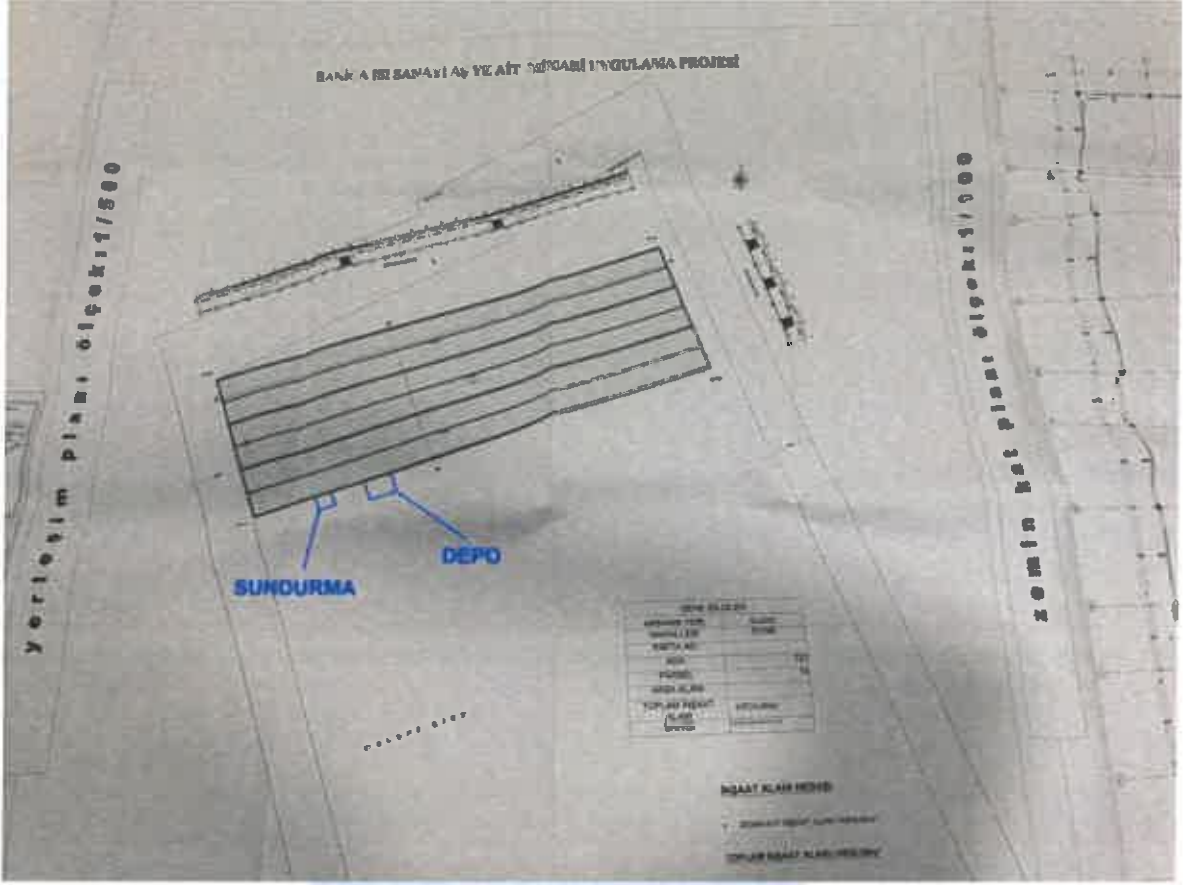

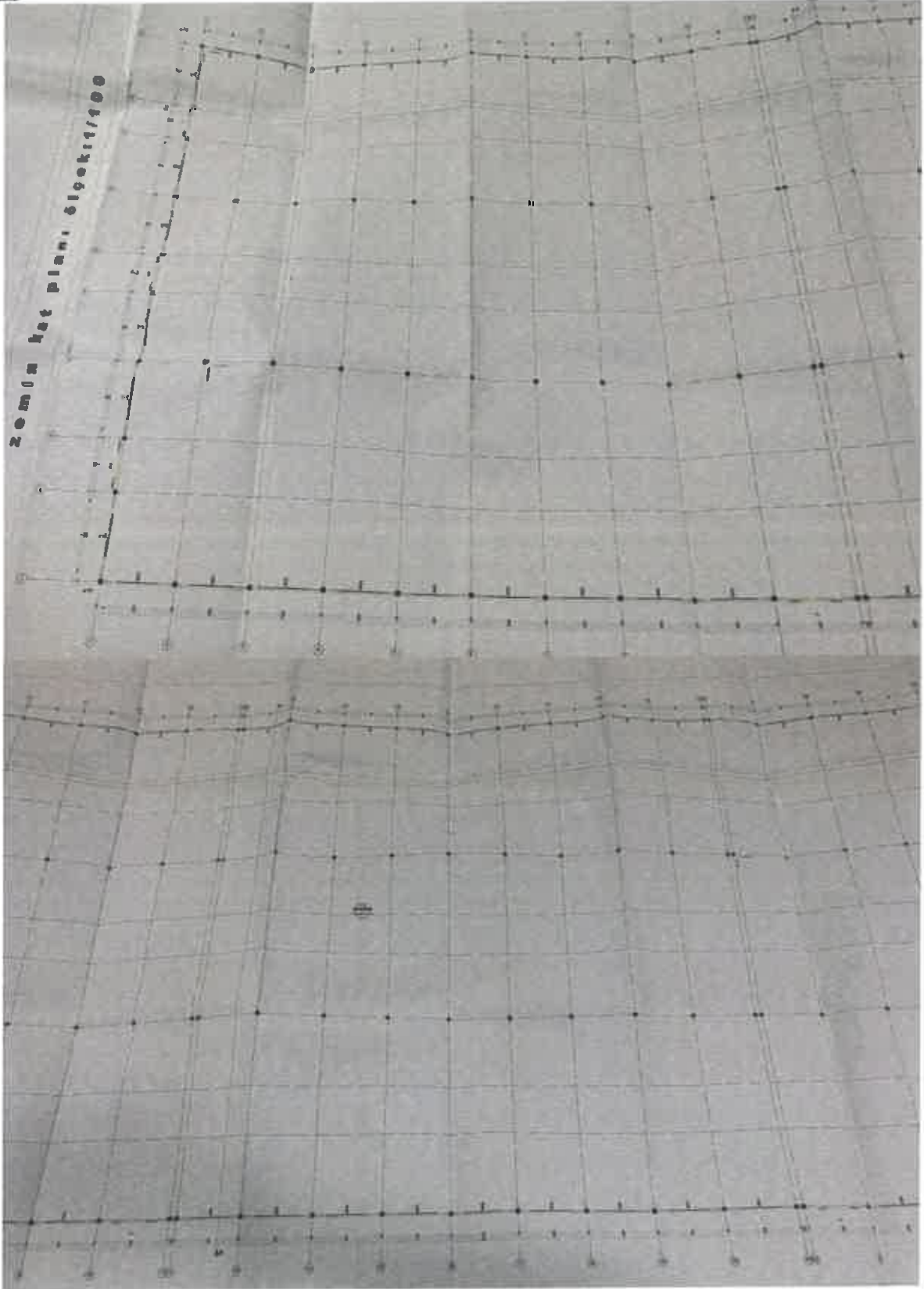

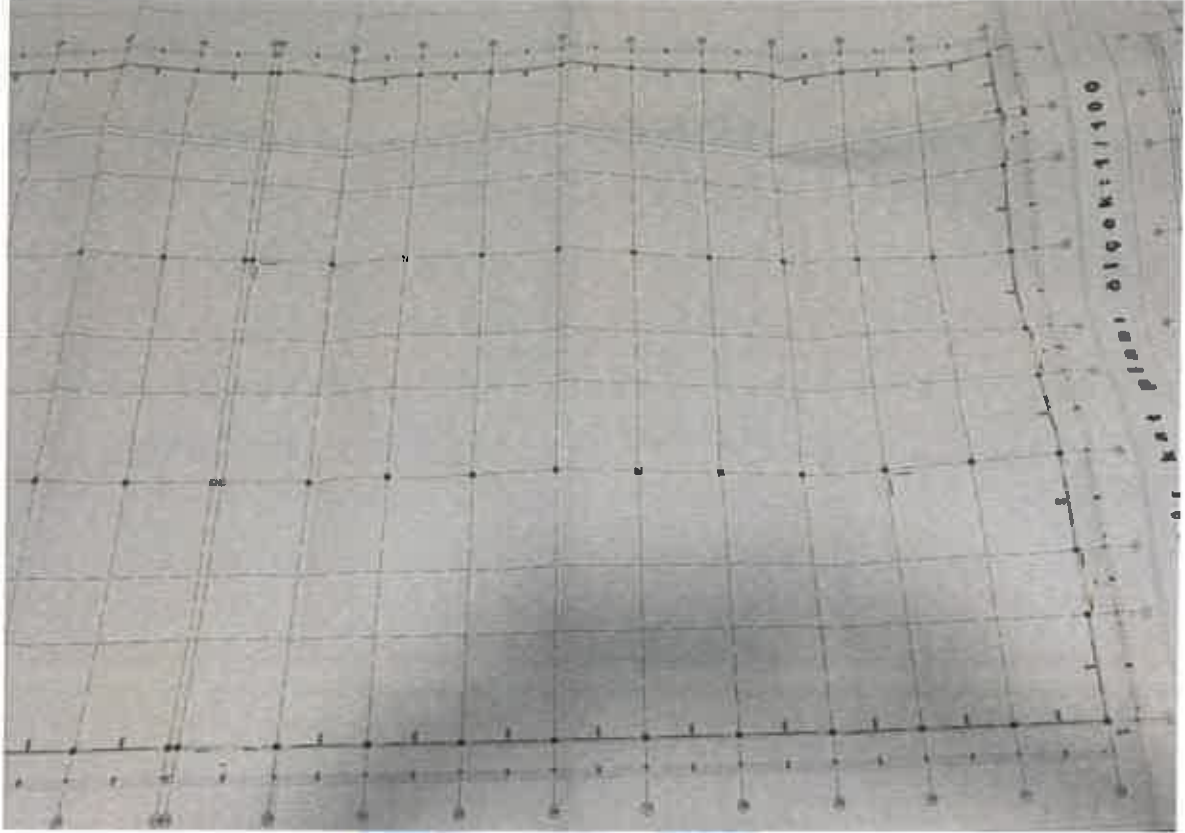

Kesit & görünüşle

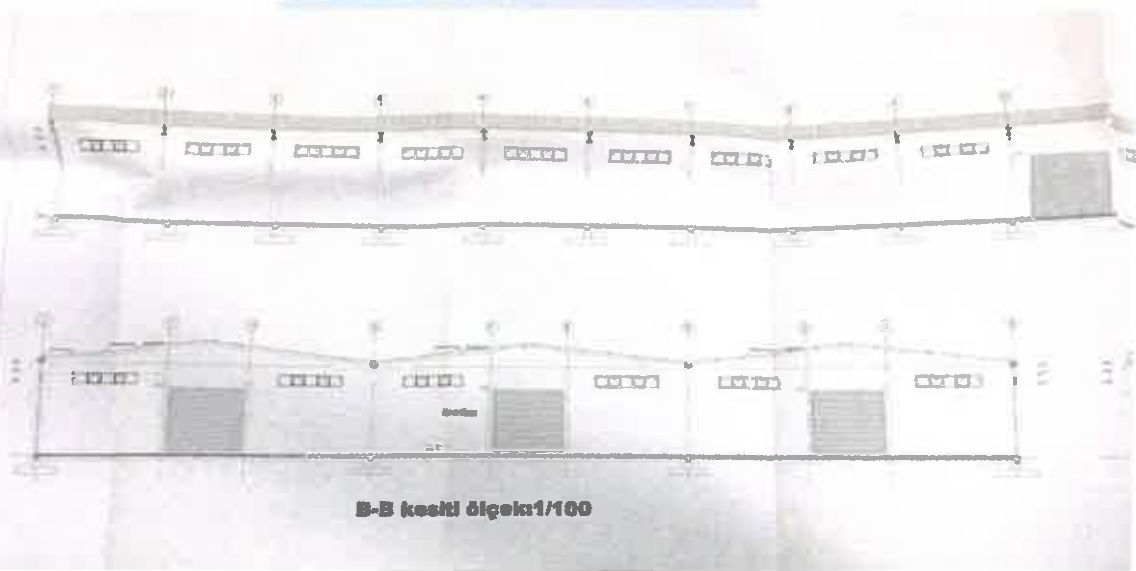



EGE
TASINMAZ DEĞERLEME

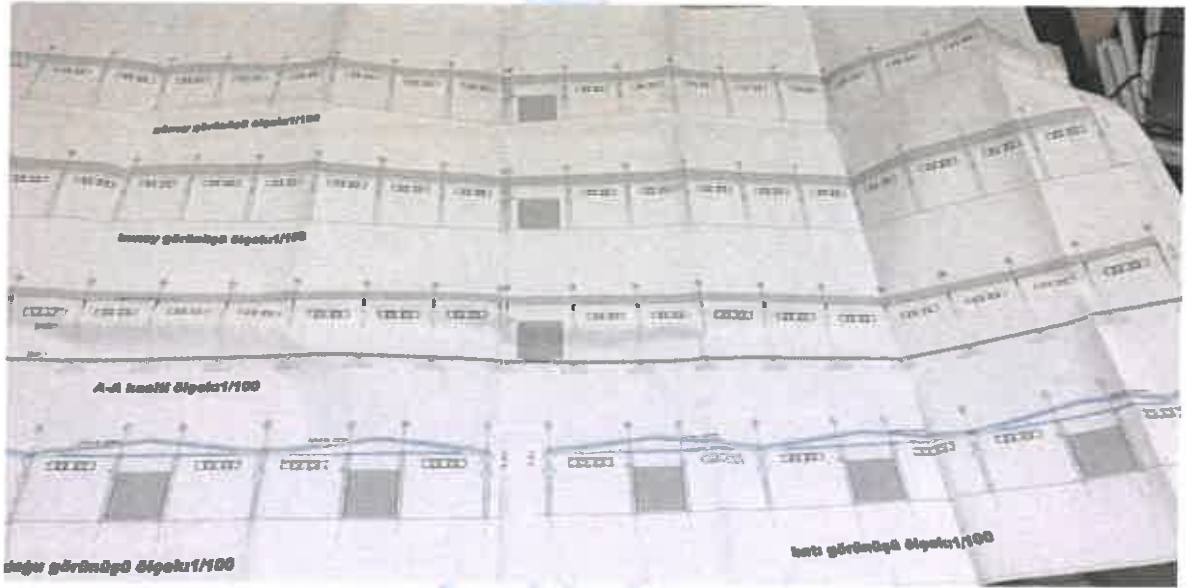
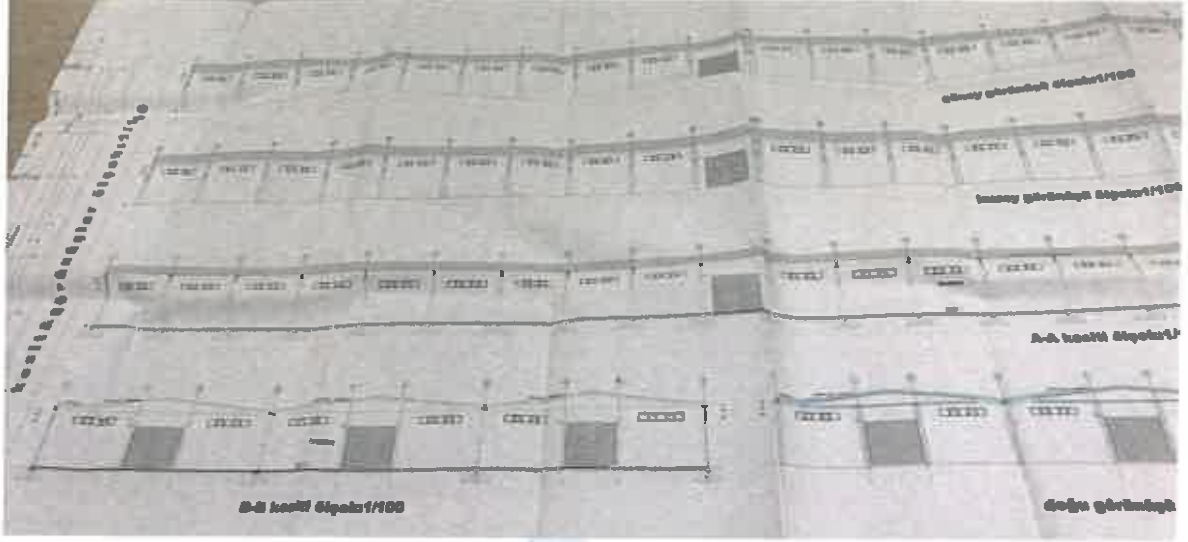

EGE
TASINMAZ DEĞERLEME

2021_SP_00016

SANICA ISI SANAYI A.Ş. 76/124
Kavaklı Mah. İstanbul Cad. Sanayi Blok
No: 70 / 1 Beylikdüzü / İSTANBUL
Tel: +90 212 855 81 80
Fax: +90 212 855 81 90
Marmara Kurumlar V.D.: 460 001 7516

| | | | |
|----------------|---|---|---|
| MİMARLAR ODASI | YAPI DENETİM 20.11.2012 BOŞU ANADOLU YAT. DENETİM LTD. ŞTİ. <i>[Signature]</i> | BİLEDEYE KONTROLÜ <i>[Signature]</i> M. KUT SORAN İnşaat Mühendisi Daha Sicil No: 88648 | BİLEDEYE ONAY MİMARLAR ODASI ORGANİZE SAKLAMA <i>[Signature]</i> Metin KARMAZ İnşaat Mühendisi |
| | <i>[Signature]</i> A. İBRAHİM ARSLAN Mimar | | |

HARPUT

MİMARLIK & MÜHENDİSLİK

C BLOK

| | | | | | | | |
|----------|---------|--------|---------------|-------|-----|--------|-------|
| M | ARSANIN | | | | | | |
| | İLİ | İLÇESİ | MARSALESİ | MAFYA | ADA | PANJEL | DAĞ |
| | ELAZIĞ | MERKEZ | EOĞS İİ. KÖSM | | 16T | 15 | AYRIN |

BU PROJE AŞAĞIDA İMZASI VE MÜHÜRÜ BULUNAN MİMAR/MİMARLAR YARAFINDAN HAZIRLANMIŞTIR. PROJENİN ORJİNALİNİ İMZALANMIŞ MİMARLAR ORTAK MÜELLİP HAKLARINA SAHIPTİR.

| | | |
|------------------------|---|--|
| ADI SOYADI | OSKUN BUT | MİMARLAR ODASI MİMAR 35026 23-0081 İzzetpaşa Mah. Şişli Branşer Cad. Harputlar İşhanı NO 3/200 0424-212 11 37 |
| UNVAN | MİMAR | |
| ODA SİCİL NO | 35026 | |
| SER. MES. HİZ. BEL. NO | 23-0081 | |
| ADRES-TEL | İzzetpaşa Mah. Şişli Branşer Cad. Harputlar İşhanı NO 3/200 0424-212 11 37 | |

| TADİLAT OLURU VEREN MİMARIN | | | | | | |
|-----------------------------|-------|--------------|------------------------|-----------------------|-----------|------------|
| ADI SOYADI | UNVAN | ODA SİCİL NO | SER. MES. HİZ. BEL. NO | VERİLENE ÖZEL BEL. NO | ADRES-TEL | MES. MÜHÜR |
| | | | | | | |

| ŞANTİYE ŞEFİ | | | | | | |
|--------------|-------|--------------|------------------------|-----------------------|-----------|------------|
| ADI SOYADI | UNVAN | ODA SİCİL NO | SER. MES. HİZ. BEL. NO | VERİLENE ÖZEL BEL. NO | ADRES-TEL | MES. MÜHÜR |
| | | | | | | |

| | | | |
|------------|------------------------|-----------|------|
| YAPININ | ADI SOYADI | ADRES-TEL | MES. |
| MAL SAHİBİ | SANICA İŞİ SANAYİ A.Ş. | | |
| MÜTEAHHİT | | | |

| | | | | | | | | | | |
|---------|----------|-----------|------------|-----------------|--------------|------------|------------|------------|------------|------------|
| Yapı No | Yapı Adı | Yapı Türü | Yapı Alanı | Yapı Yüksekliği | Yapı Katları | Yapı Alanı | Yapı Alanı | Yapı Alanı | Yapı Alanı | Yapı Alanı |
| | | | | | | | | | | |

PROJE MÜELLİFİNİN ÖZELİ OLMADAN YAYRILANMAKLA KULLANILMAZ. ÖĞRETİLEMEZ.
BU PROJEDENKİ TABİVCİ SİSTEM MİMARİ TASARIMCA BİR BÜTÜNÜR. SA...
YASASI DEĞERİNCE PROJENİN MÜELLİP MİMARIN HABERİ VE ONAY OLMAK...
TABİVCİ SİSTEMDE DEĞİŞİKLİK YAPILAMAZ

2021_01_00010

SANICA İŞİ SANAYİ A.Ş.
Kavaklı Mah. İstanbul Cad. Sanica Blok
No:10-1 Beşiktaş/İSTANBUL
Tel: +90 212 895 80 90
Fax: +90 212 855 80 90
Marmara Kurumlar V.D: 460 001 7516



EGE
İNŞAAT KURUMLARI

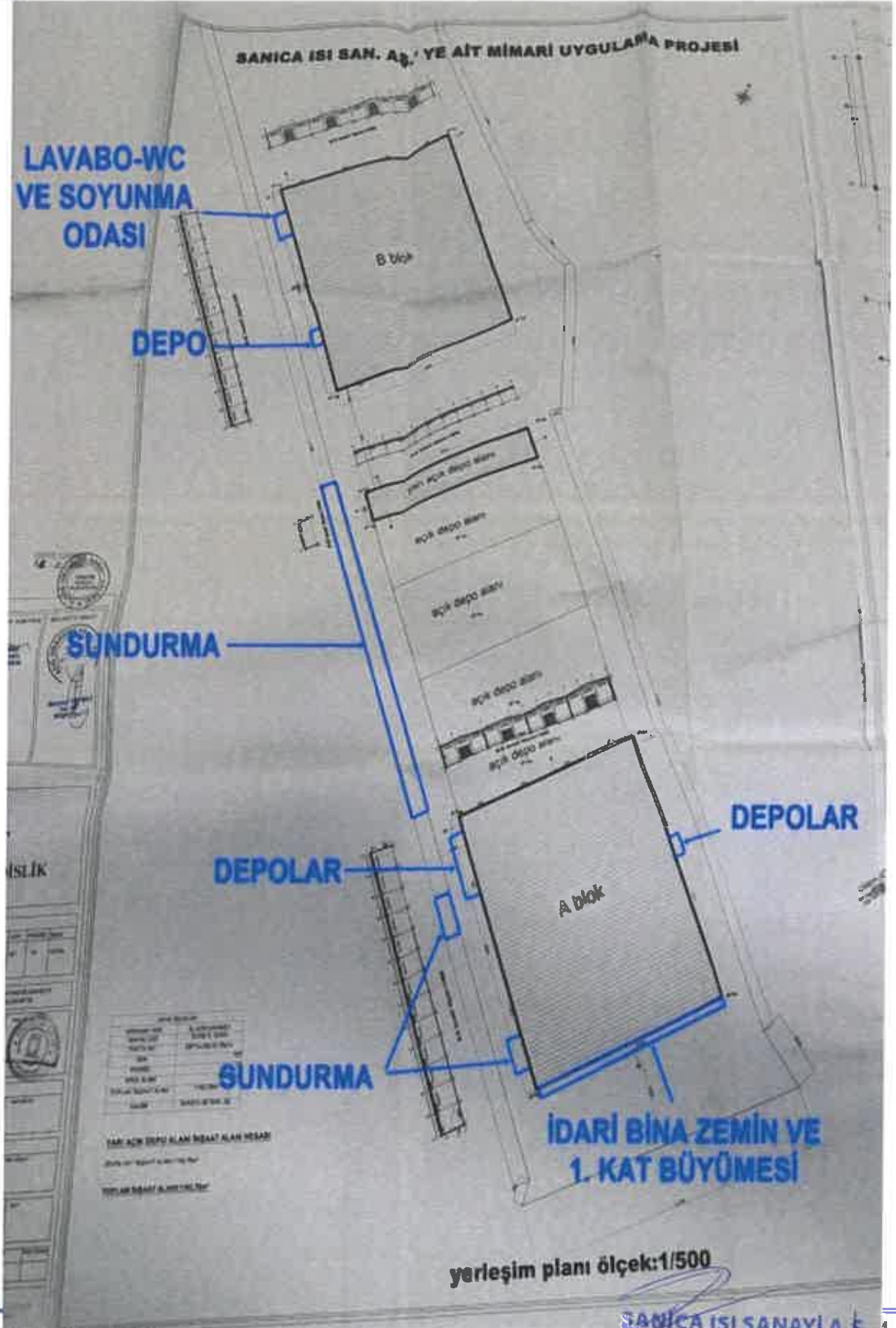

SANICA ISI SANAYİ A.Ş.
Kavaklı Mah. İstanbul Cad. Sanica Blok
No:10-1 Beylikdüzü / İSTANBUL
Tel: +90 212 865 80 80
Fax: +90 212 865 80 80
Marmara Kurumları ID: 460 001 7516

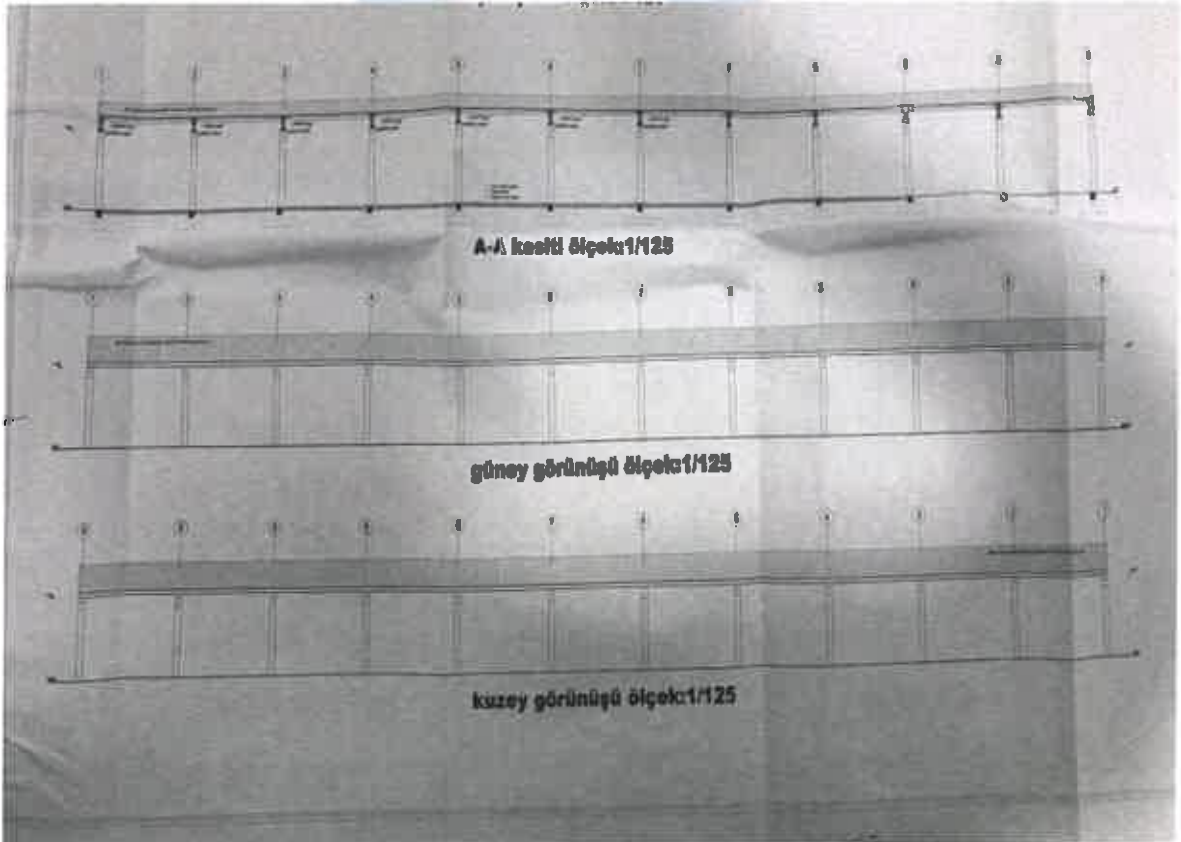
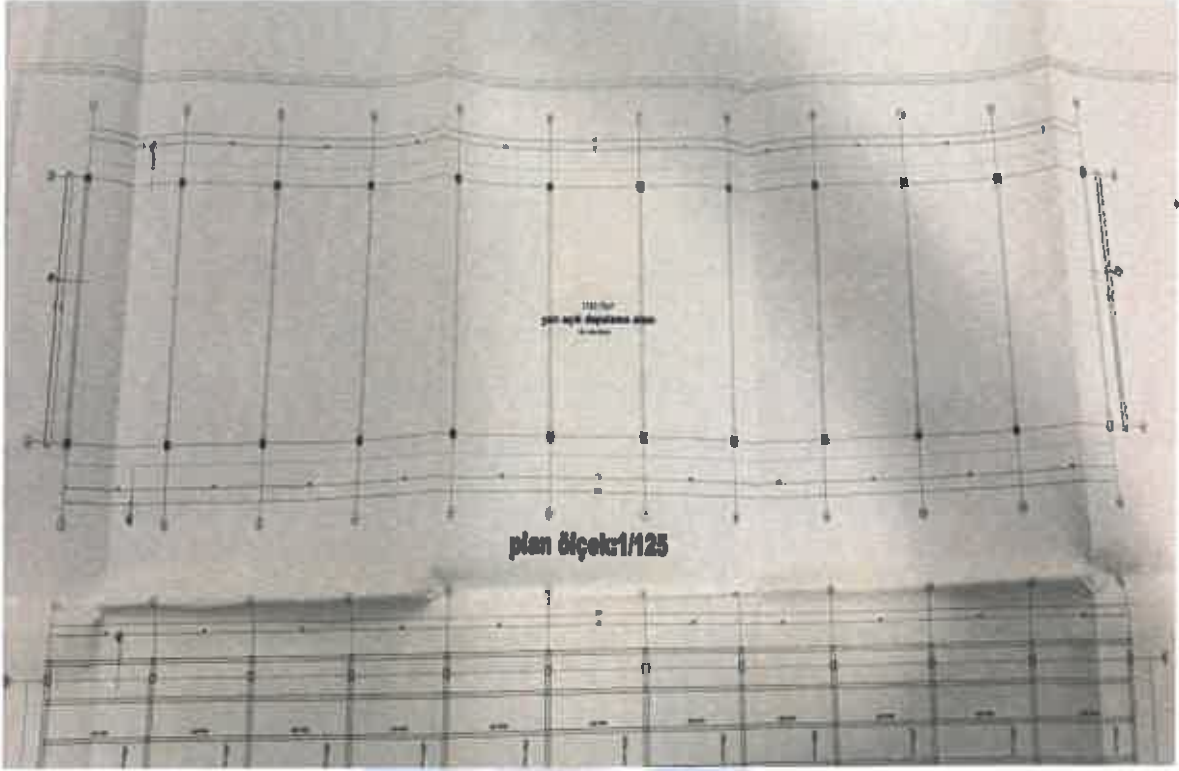

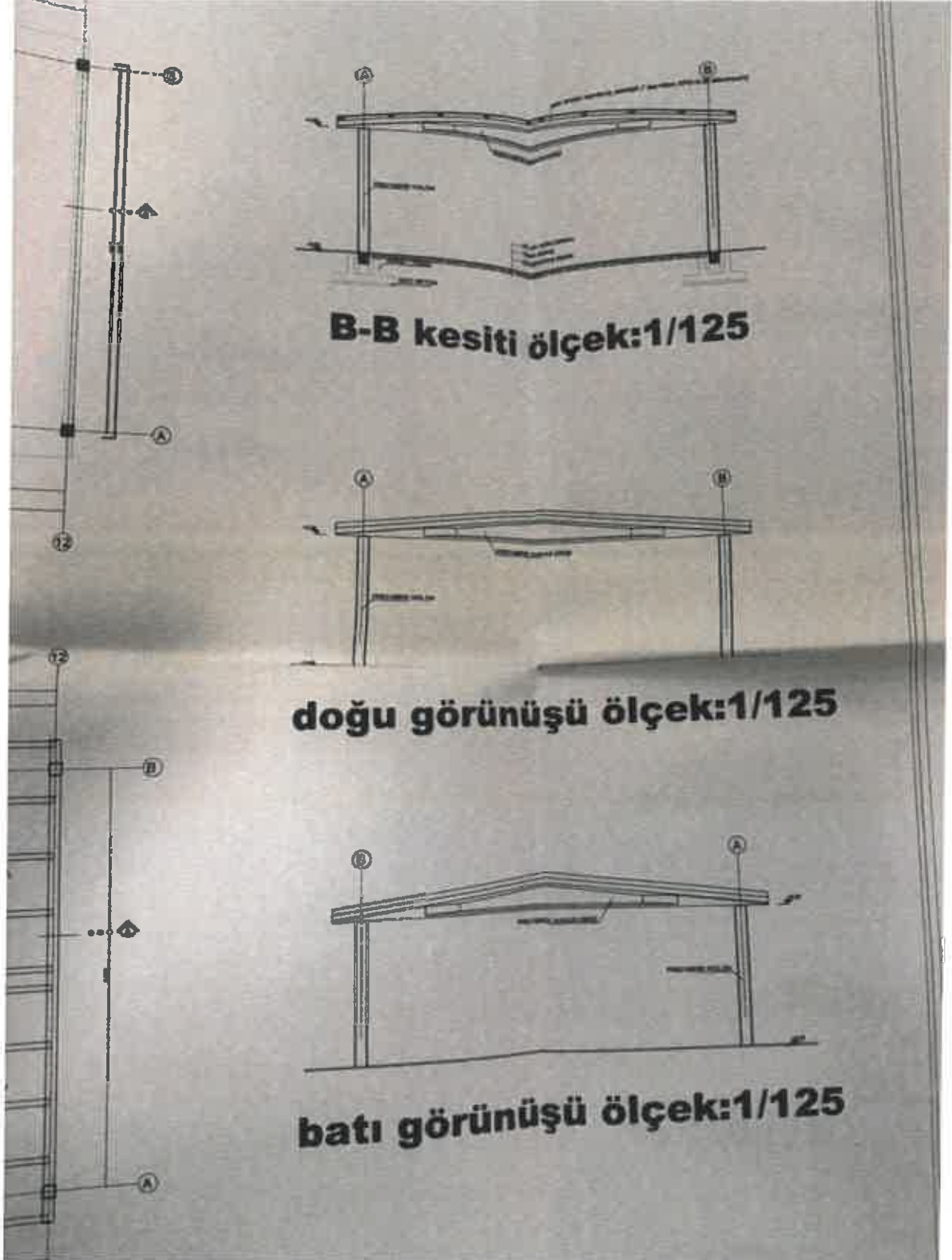

TASTIK 26

| | | | |
|------------------------------|---|--|--|
| <p>MİMARLAR ODASI</p> | <p>YAPI DENETİM 20.12.2012</p> <p>EGE MİMARLIK & MÜHENDİSLİK A. BLOK</p> <p>A. BİNGÖL ABLAN Mühür Yapı ve Yapı Denetim</p> | <p>BELEDİYE KONTROL</p> <p>S. BİNGÖL Mühür Mühendislik</p> | <p>ORGANİZE SANAYİ BÖLGESİ YÖNETİM KURULU MÜHÜR</p> |
|------------------------------|---|--|--|

HARPUT

MİMARLIK & MÜHENDİSLİK

A BLOK

| | | | | | | | |
|----------|----------------|--------|---------------|-------------------|-----|--------|--------|
| M | ARSANIN | | | | | | |
| | İL | İLÇESİ | MAHALLESİ | PAFTA | ADA | PARSEL | BAŞLIK |
| | ELAZIĞ | MERKEZ | EĞE İLİ KÜSMA | 26/14-26/15-26/16 | 167 | 15 | AYRIK |

BU PROJE AŞAĞIDA BAZASI VE MÜHÜRÜ BULUNAN MİMAR/MİMARLAR TARAFINDAN HAZIRLANMIŞTIR. PROJENİN ORJİNALINI İMZALANAN MİMARLAR ORTAK MÜELLİF HAKLARINA SAHİPTİR.

| | | |
|------------------------|---|---|
| ADI SOYADI | GÜÇLÜK SİG. |  |
| UNVAN | MİMAR | |
| ODA SİG. NO | 33339 | |
| SER. MİL. VEZ. BEL. NO | 23-0081 | |
| ADRES-TEL | İzmirpaşa Mah. Şehit Binarlar Cad. Harputluar İşhanı No:3/209 0424-212 11 37 | |

| TADİLAT OLURU VEREN MİMARIN | | | | | | |
|-----------------------------|-------|-------------|------------------------|-------------------------------------|-----------|-------------|
| ADI SOYADI | UNVAN | ODA SİG. NO | SER. MİL. VEZ. BEL. NO | İZMİR ÇEVRE VE ŞEHİRCİLİK BAKANLIĞI | ADRES-TEL | MİL. BAŞLIK |
| | | | | | | |

| SANTİYE ŞEFLİ | | | | | | |
|---------------|-------|-------------|------------------------|-------------------------------------|-----------|-------------|
| ADI SOYADI | UNVAN | ODA SİG. NO | SER. MİL. VEZ. BEL. NO | İZMİR ÇEVRE VE ŞEHİRCİLİK BAKANLIĞI | ADRES-TEL | MİL. BAŞLIK |
| | | | | | | |

| | | |
|-------------|-------------------|-----------|
| YAPISININ | ADI SOYADI | ADRES-TEL |
| MİL. BAŞLIK | SANCA İSTANBUL AŞ | |
| SÖZLEŞME NO | | |

| İsim | Unvan | Yapı No | İmza | Tarih | Yapı No | Tarih | E.İ.İ. | İmza |
|------|-------|---------|------|-------|---------|-------|--------|------|
| | | | | | | | | |

PROJE MÜELLİFİNİN OLURU OLMADAN YAYINLANMAZ VE İZMİR BAŞLIKLI OLMAZ. PROJENİN ORJİNALINI İMZALANAN MİMAR/MİMARLAR ORTAK MÜELLİF HAKLARINA SAHİPTİR. BU PROJEDEKİ TAŞIYICI SİSTEMİN MİMARLAR TARAFINDAN HAZIRLANMIŞTIR. MİMARLARIN VE SANAT ERGİLERİNİN YASASI GEREĞİNCE PROJENİN MÜELLİF MİMARIN HAKLARINI VE ONAYI OLMADAN PROJEDE VE PROJEDEN TAŞIYICI SİSTEMDE DEĞİŞİMLİK YAPILAMAZ.



EGE
TAHHÜT VE DEĞERLEME

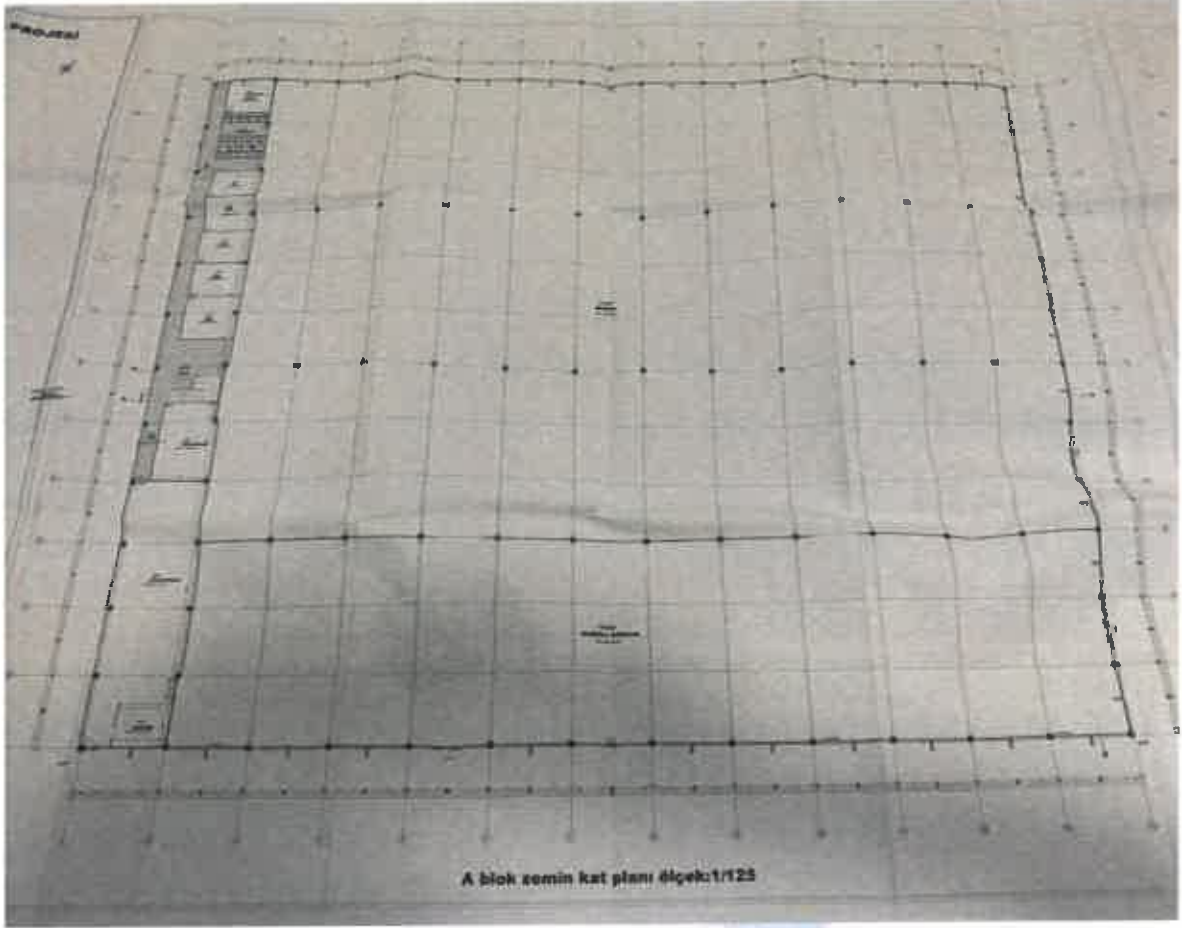

EGE
TAHHÜT VE DEĞERLEME

2021_SP_00016

SANCA ISI SANAKIA. 82/124

Kavaklı Mah. İstanbul Çiğli Sanca Blok

No:10-1 Beylikdüzü ÇAT. NO:01

Tel: +90 312 865 80 80

Fax: +90 212 865 80 90

Marmara Kurumlar V.D.: 460 001 7516



EGE
İNŞAAT KURUMLARI

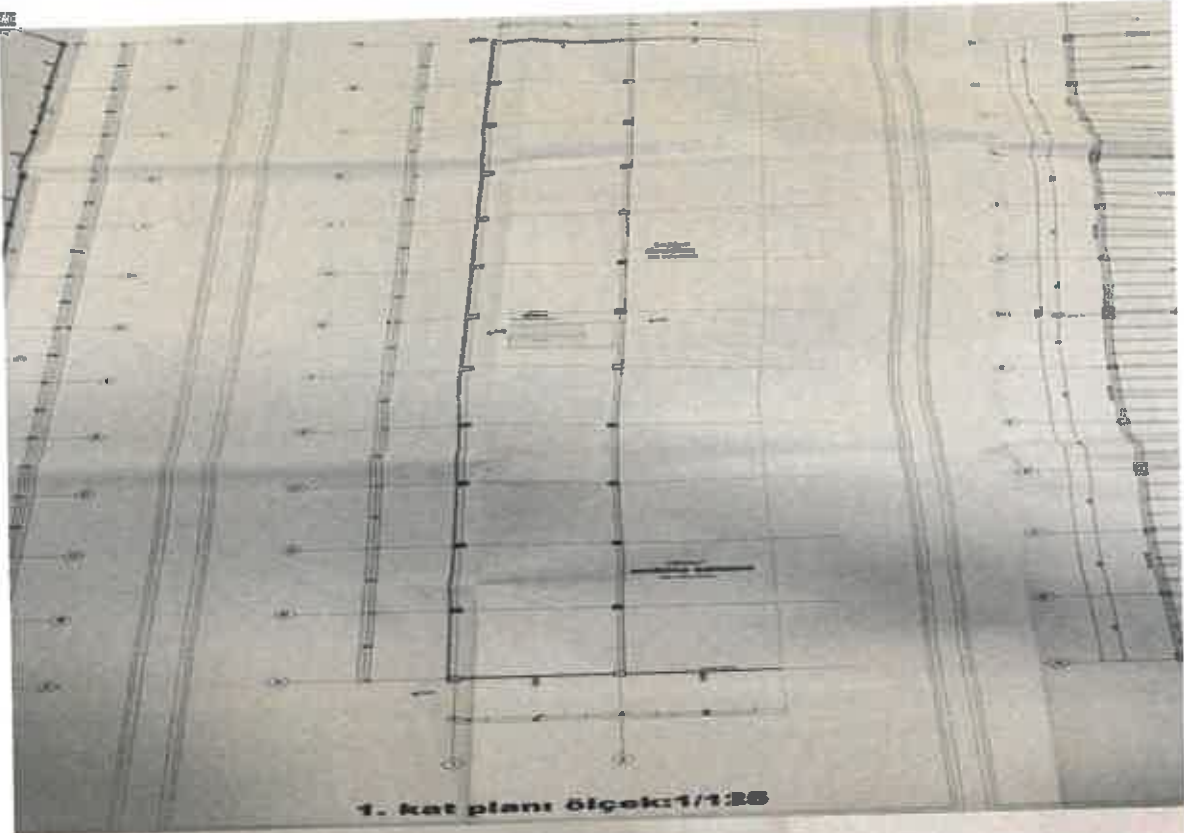

1. kat planı ölçek:1/125

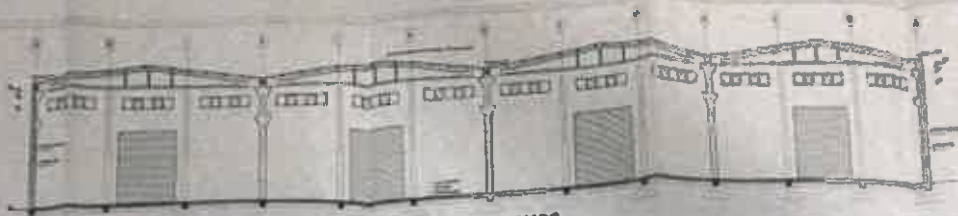

B-S kesiti ölçek:1/125

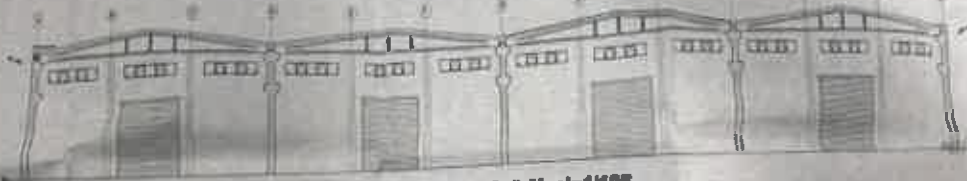

kuzey görünüşü ölçek:1/125

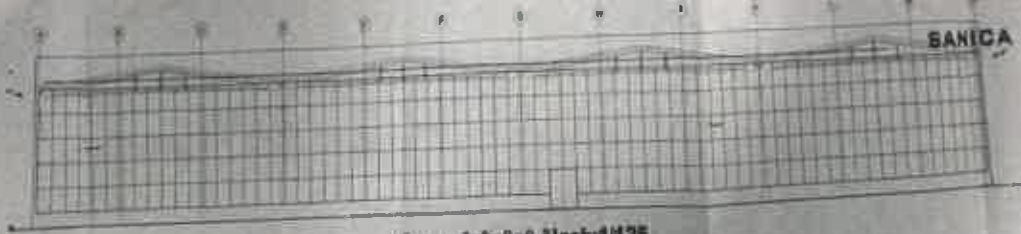

güney görünüşü ölçek:1/125

2021_SP_00016

SANICA İSİ SANAYİ A.Ş. 83/124

Kavaklı Msh. İstanbul Cad. Etiler / Beşiktaş / İSTANBUL

No:10-1 Beylikdüzü / İSTANBUL

Tel: +90 212 855 80 90

Fax: +90 212 855 80 90

Marmara Kurumlar V.D.: 460 001 7516



EGE
TAŞINMAZ DEĞERLER A.Ş.

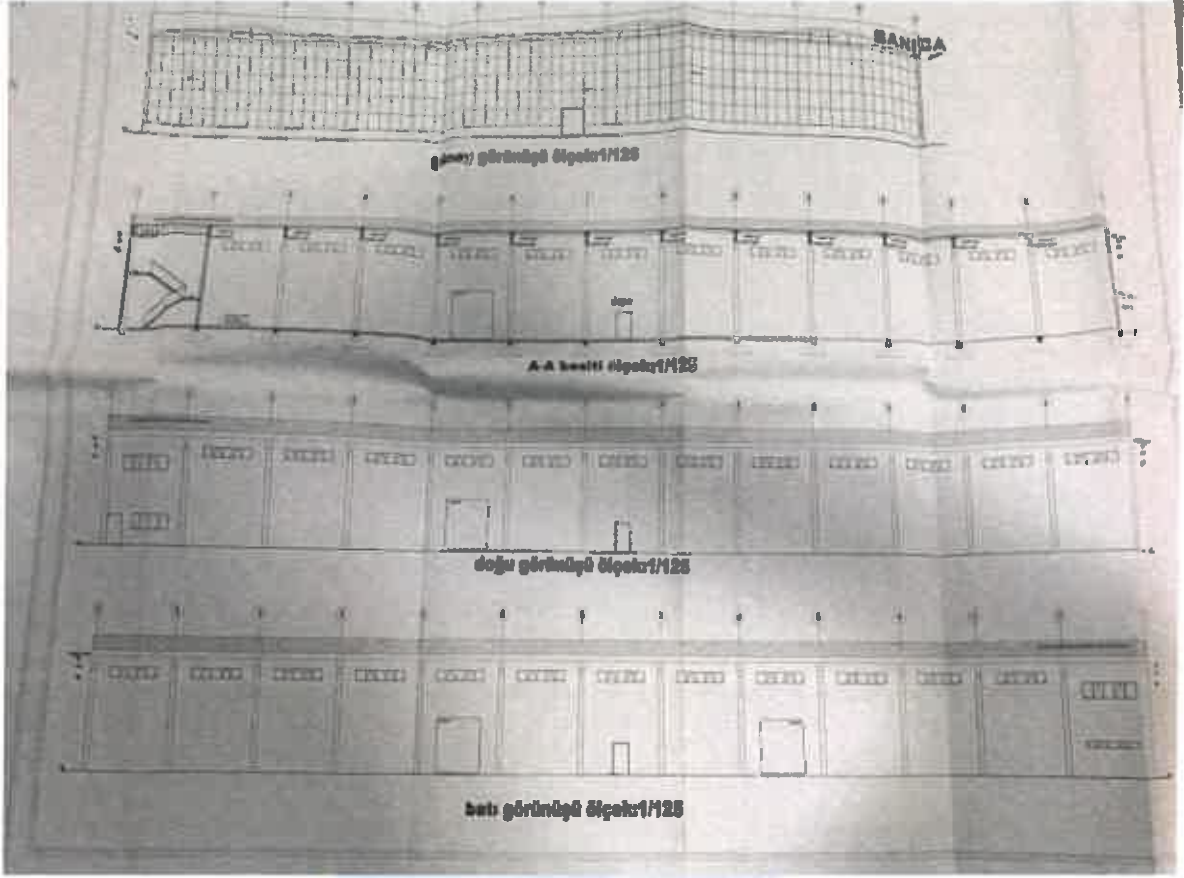

EGE
TAŞINMAZ DEĞERLER A.Ş.

2021_SP_00016

SANCA ISI SANAYİ A.Ş. 84/124
Kavaklı Mah. İstanbul Cad. Sancaktepe
No:10-1 Beylikdüzü / Beşiktaş / İstanbul
Tel: +90 212 855 80 80
Fax: +90 212 855 80 90
Marmara Kurumları V.D.: 460 001 7316

| | | | |
|-----------------------|--|--|--|
| MİMARLAR ODASI | YAPIL DENETİM 20.12.2013 BERK AMBROLU YAPIL DENETİM LTD. ŞTİ. A. Sedat ASLAN Mimar Proje ve Uygulama Sorumlusu | BELEDİYE KONTROL S. Söğüt SERHAT SOĞUTAN İnşaat Mühendisi Oda Sicil No: 88648 | BELEDİYE ONAYI MARMARA İLİ SANAYİ BÖLGESİ ELAZIĞ İLİ Marmara Kurumlar V.D. 460 001 7516 |
|-----------------------|--|--|--|

HARPUT

MİMARLIK & MÜHENDİSLİK

B BLOK

| M | ARSAKIN | | | | | | |
|----------|---------|--------|---------------|-------------------------|-----|--------|-------|
| | İL | İLÇESİ | MAHALLESİ | PAFTA | ADA | PARSEL | İMAR |
| | ELAZIĞ | MERKEZ | EOSS İL KISIM | 29e10 29d10 29e10 | 107 | 15 | AYRİK |

BU PROJE AŞAĞIDA İMZASI VE MÜHÜRÜ BULUNAN MİMAR MİMARLAR TARAFINDAN HAZIRLANMIŞTIR. PROJENİN ORJİNALİNİ İMZALANMIŞ MİMARLAR ORTAK MÜELLİF HAKLARINA SAHİPTİR.

| | | |
|--------------|---|---|
| ADI SOYADI | GÜLCİN BÜT |  |
| UNVAN | MİMAR | |
| ODA SİCİL NO | 35630 | |
| ADRES-TEL | 23-0381 Ezempazar Mah. Şahit Şartlar Cad. Harputlu İşhanı No:5/008 0424-212 11 37 | |

| TADİLAT OLURU VEREN MİMARIN | | | | | | |
|-----------------------------|-------|--------------|------------------------|-----------------------|-----------|----------|
| ADI SOYADI | UNVAN | ODA SİCİL NO | BER. MES. HİZ. BEL. NO | YERLİK DİŞİNERİ VE NO | ADRES-TEL | TADİT NO |
| | | | | | | |

| ŞANTIYE ŞEFİ | | | | | | |
|--------------|-------|--------------|------------------------|-----------------------|-----------|----------|
| ADI SOYADI | UNVAN | ODA SİCİL NO | BER. MES. HİZ. BEL. NO | YERLİK DİŞİNERİ VE NO | ADRES-TEL | TADİT NO |
| | | | | | | |

| | | | |
|------------|---------------------|-----------|----|
| YAPININ | ADI SOYADI | ADRES-TEL | NO |
| SAL SAYISI | SANCA ISI SAN. A.Ş. | | |
| MÜTENBES | | | |

| NO | İSİM | YERİ | NO | İSİM | YERİ | NO | İSİM | YERİ | NO |
|----|------|------|----|------|------|----|------|------|----|
| 1 | ... | ... | 2 | ... | ... | 3 | ... | ... | 4 |

PROJE MÜELLİFİNİN OLURU OLMADAN YAYINLANMAZ KULLANILMAZ DEĞİŞTİRİLEMEZ. BU PROJEDEKİ TAŞIYICI SİSTEM MİMARİ TASARIMLA BİR BÖTÜNDÜR. ŞAHE SAYILI FİNİR VE SANAT ESERLERİNE YASADI GEMERİNCİ PROJJE MÜELLİFİ MİMARIN HABERİ VE ONAYI OLMADAN PROJEDE VE PROJEDEKİ TAŞIYICI SİSTEMDE DEĞİŞİKLİK YAPILAMAZ.



EGE

TAŞINMAZ DEĞERLEME

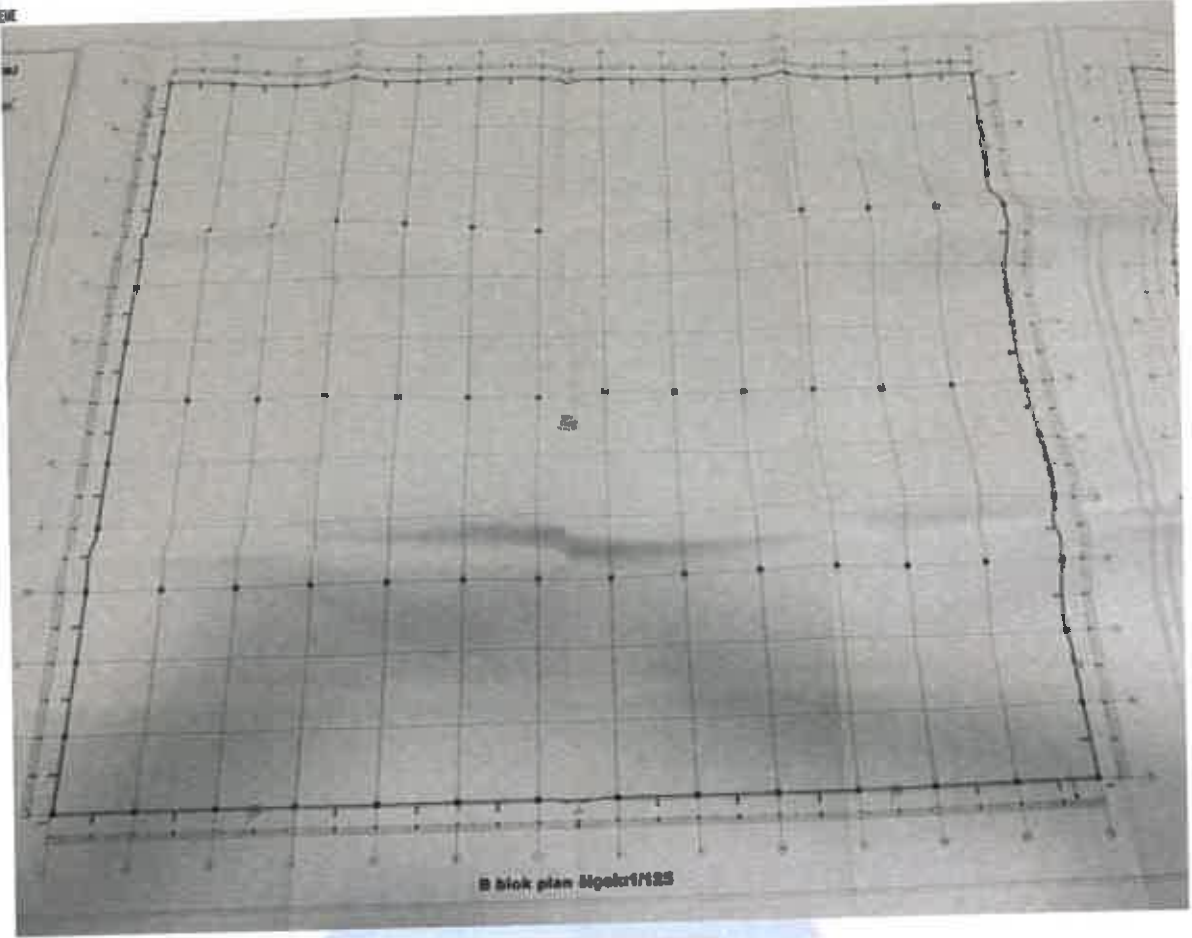

B blok plan Nöbet/123



EGE
TAŞINMAZ DEĞERLEME

2021_SP_00016

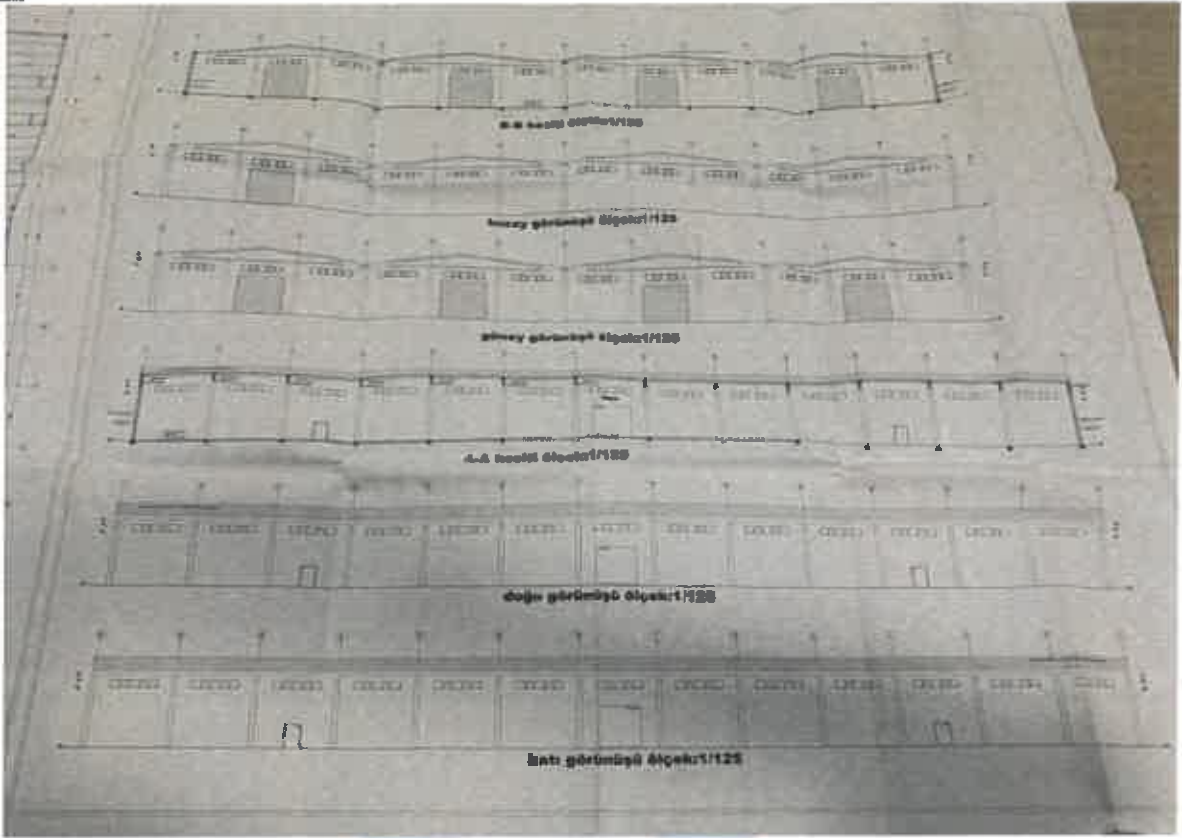
SANICA ISI SANAYİ A.Ş. 86/124
Kavaklı Mah. İstanbul Cad. Sanica Blok
No:10-1 Beşiktaş/İSTANBUL
Tel: +90 212 850 80 80
Fax: +90 212 850 80 90
Marmara Kurumlar V.D.: 460 001 7516



EGE
TASINMAZ DEĞERLEME

| | | | | | | | | | | |
|--|---|------------------------|----------------------|---------------------|--|-----------|-----------|--------|-----|-------------|
| <p style="text-align: center;">YAFI DENETİM</p> <p style="text-align: center;">YAFI DENETİM MENKUL DEĞERLER A.Ş.</p> <p style="text-align: center;">İmza: <i>[Signature]</i></p> <p style="text-align: center;">Mühür: <i>[Stamp]</i></p> | <p style="text-align: center;">OSB ONAYI</p> <p style="text-align: center;">İmza: <i>[Signature]</i></p> <p style="text-align: center;">Tarih: 25.10.2008</p> <p style="text-align: center;">Mühür: <i>[Stamp]</i></p> | | | | | | | | | |
|  | <h2 style="margin: 0;">YÜKSEL</h2> <h3 style="margin: 0;">MİMARLIK</h3> <h3 style="margin: 0;">ÖMER FARUK YÜKSEL</h3> <h3 style="margin: 0;">MİMAR</h3> | | | | | | | | | |
| A. YÜKSEL MİMARLIK MÜHENDİSLİK Ö. DEĞERLEME TEM. İNŞ. TAAH. SANAYİ VE TİCARET LTD.ŞTİ | | | | | | | | | | |
| Gazı Cad. 50/ler İpham. Kal.3 No:116 ELAZIĞ Tel: 0424 238 00 89 Fax: 0424 238 66 89 | | | | | | | | | | |
| ARSANIN KADASTRAL DURUMU | | | | | | | | | | |
| M | İL | İLÇESİ | MAHALLE | PAFTA | ADA | PARSEL | | | | |
| | ELAZIĞ | MERKEZ | O.S.B | — | 121 | 14 | | | | |
| BU PROJE AŞAĞIDA İMZASI VE MÜHRÜ BULUNAN MİMAR MİMARLAR TARAFINDAN HAZIRLANMIŞTIR. PROJENİN ORJİNALİNİ İMZALAMIŞ MİMARLAR ORTAK MÜELLİFLİK HAKLARININ SAHİBİDİLER. | | | | | | | | | | |
| PROJE MÜELLİFİ | ADI SOYADI | ÖMER FARUK YÜKSEL | | | İMZA/MÜHÜR  | | | | | |
| | UNVANI | MİMAR | | | | | | | | |
| | ODA SİCİL NO | 42304 | | | | | | | | |
| | BÜRO TESCİL NO | 23-0107 | | | | | | | | |
| | VERGİ DAİRE NO | HARPUT V.D. 0010706390 | | | | | | | | |
| TADİLAT OLURU VEREN MİMARIN | | | | | | | | | | |
| ADI SOYADI | UNVAN | ODA SİCİL NO | BİRLEŞİM NO/BİLGİ NO | VERGİ DAİRESİ VE NO | İMZA/MÜHÜR | | | | | |
| | | | | | | | | | | |
| ŞANTİYE ŞEFİ | | | | | | | | | | |
| ADI SOYADI | UNVAN | ODA SİCİL NO | BİRLEŞİM NO/BİLGİ NO | VERGİ DAİRESİ VE NO | İMZA/MÜHÜR | | | | | |
| | | | | | | | | | | |
| YAPIMIN | ADI SOYADI | | | | | İMZA | | | | |
| MAL SAHİBİ | SANIÇA İSİ SANAYİ ANONİM ŞİRKETİ | | | | | | | | | |
| MÜTSAHİBİ | | | | | | | | | | |
| İL İÇİŞİ | Sicil No | Fax No | İm. Alan | Zarflı Alan | Sak. Alan | Tic. Alan | Tic. Alan | S.S.S. | YER | ZARF KAPANI |
| | | | | | | | | | | |
| PROJE MÜELLİFLERİN OLURU OLMADAN YAYINLANAMAZ ÇÖZÜLEMEZ KULLANILAMAZ DEĞİŞTİRİLEMEZ BU PROJEDENKİ TAŞIYICI SİSTEM BİNA İÇİ TASARIMLA BİR BÜTÜNDÜR. 3848 SAYILI FİRİN VE SANAT ESERLERİ YASASI GÖNÜLCÜ YERDE MÜELLİFİ BİNA İÇİ TASARIM VE ÇİZİMİ OLMADAN PROJEDEN VE PROJEDENKİ TAŞIYICI SİSTEMDE DEĞİŞİKLİK YAPILAMAZ. | | | | | | | | | | |

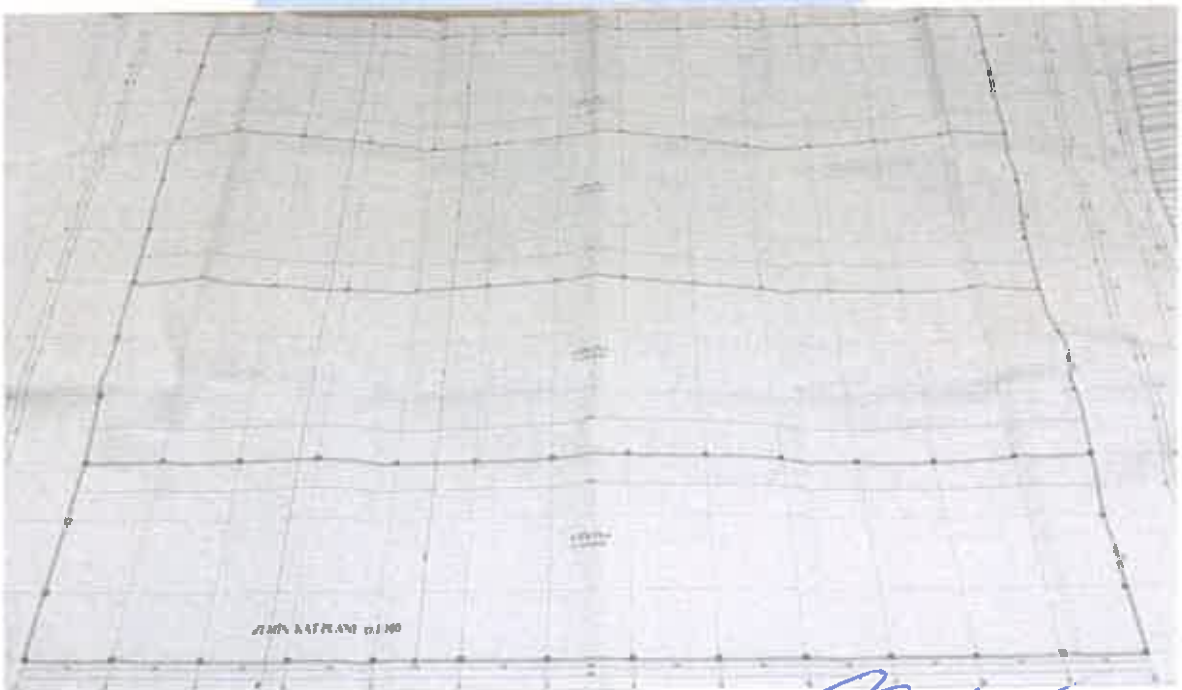
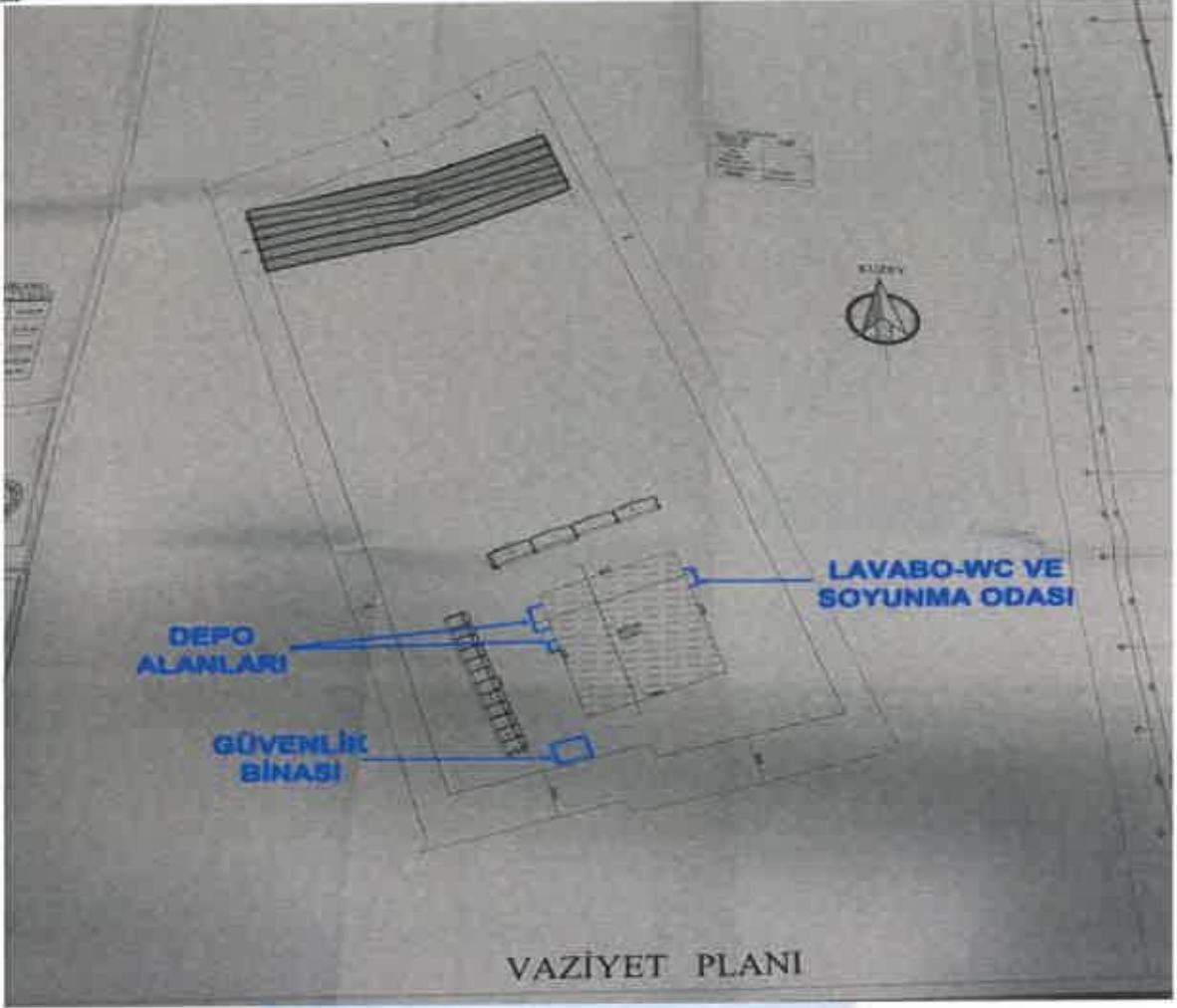

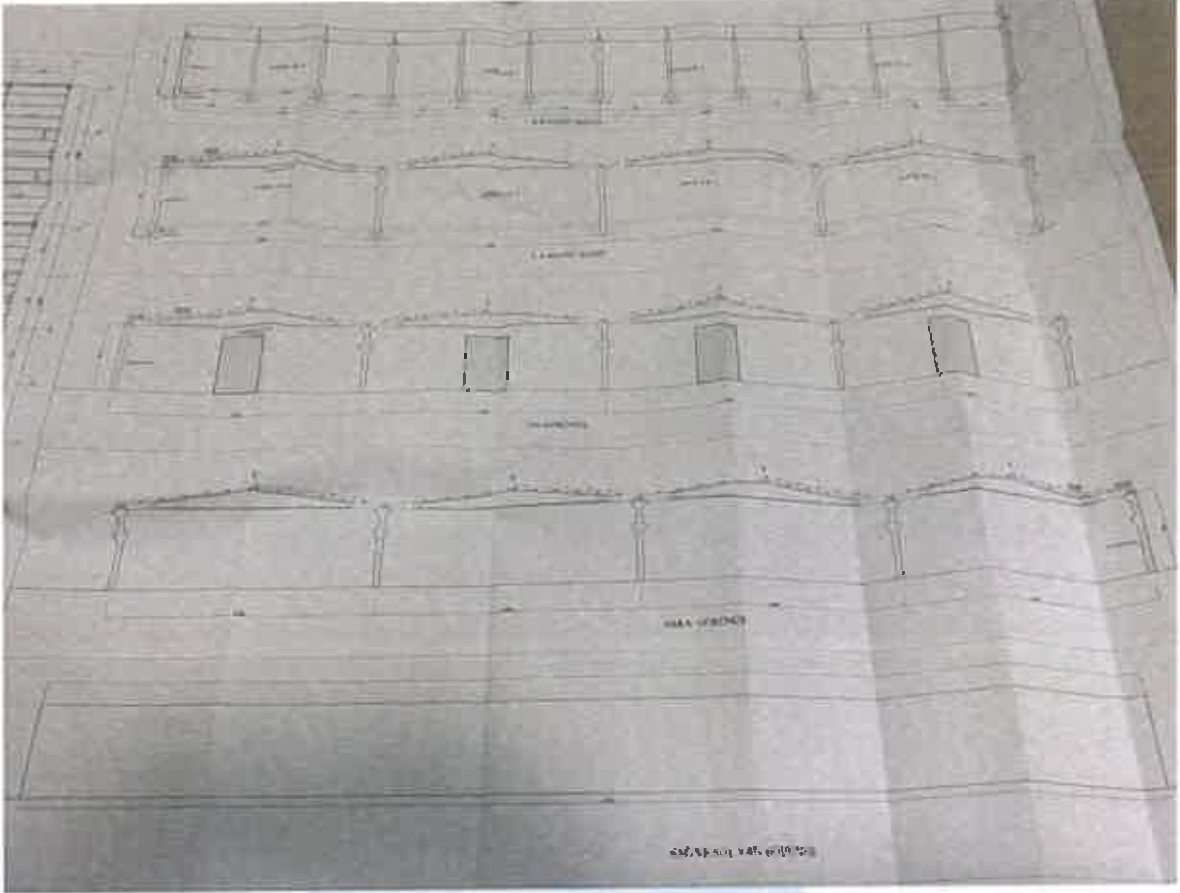

EGE
TASINMAZ DEĞERLERİ



YAPI RUHSATI
Building Licence

132466754

| | | | | | | | |
|---------------------|--|------------------|--|------------------|--|-------------------|--|
| 1. Adres No: 139/19 | | 2. Adres No: 19 | | 3. Adres No: 19 | | 4. Adres No: 19 | |
| 5. Adres No: 19 | | 6. Adres No: 19 | | 7. Adres No: 19 | | 8. Adres No: 19 | |
| 9. Adres No: 19 | | 10. Adres No: 19 | | 11. Adres No: 19 | | 12. Adres No: 19 | |
| 13. Adres No: 19 | | 14. Adres No: 19 | | 15. Adres No: 19 | | 16. Adres No: 19 | |
| 17. Adres No: 19 | | 18. Adres No: 19 | | 19. Adres No: 19 | | 20. Adres No: 19 | |
| 21. Adres No: 19 | | 22. Adres No: 19 | | 23. Adres No: 19 | | 24. Adres No: 19 | |
| 25. Adres No: 19 | | 26. Adres No: 19 | | 27. Adres No: 19 | | 28. Adres No: 19 | |
| 29. Adres No: 19 | | 30. Adres No: 19 | | 31. Adres No: 19 | | 32. Adres No: 19 | |
| 33. Adres No: 19 | | 34. Adres No: 19 | | 35. Adres No: 19 | | 36. Adres No: 19 | |
| 37. Adres No: 19 | | 38. Adres No: 19 | | 39. Adres No: 19 | | 40. Adres No: 19 | |
| 41. Adres No: 19 | | 42. Adres No: 19 | | 43. Adres No: 19 | | 44. Adres No: 19 | |
| 45. Adres No: 19 | | 46. Adres No: 19 | | 47. Adres No: 19 | | 48. Adres No: 19 | |
| 49. Adres No: 19 | | 50. Adres No: 19 | | 51. Adres No: 19 | | 52. Adres No: 19 | |
| 53. Adres No: 19 | | 54. Adres No: 19 | | 55. Adres No: 19 | | 56. Adres No: 19 | |
| 57. Adres No: 19 | | 58. Adres No: 19 | | 59. Adres No: 19 | | 60. Adres No: 19 | |
| 61. Adres No: 19 | | 62. Adres No: 19 | | 63. Adres No: 19 | | 64. Adres No: 19 | |
| 65. Adres No: 19 | | 66. Adres No: 19 | | 67. Adres No: 19 | | 68. Adres No: 19 | |
| 69. Adres No: 19 | | 70. Adres No: 19 | | 71. Adres No: 19 | | 72. Adres No: 19 | |
| 73. Adres No: 19 | | 74. Adres No: 19 | | 75. Adres No: 19 | | 76. Adres No: 19 | |
| 77. Adres No: 19 | | 78. Adres No: 19 | | 79. Adres No: 19 | | 80. Adres No: 19 | |
| 81. Adres No: 19 | | 82. Adres No: 19 | | 83. Adres No: 19 | | 84. Adres No: 19 | |
| 85. Adres No: 19 | | 86. Adres No: 19 | | 87. Adres No: 19 | | 88. Adres No: 19 | |
| 89. Adres No: 19 | | 90. Adres No: 19 | | 91. Adres No: 19 | | 92. Adres No: 19 | |
| 93. Adres No: 19 | | 94. Adres No: 19 | | 95. Adres No: 19 | | 96. Adres No: 19 | |
| 97. Adres No: 19 | | 98. Adres No: 19 | | 99. Adres No: 19 | | 100. Adres No: 19 | |

Yapı Bahçesi

Yapı Mizaahhidi

Form Düzenlenen Kurumun İlgili Ücretler

Yapı ile İlgili Ücretler

Yapının Teknik Özellikleri

Yapı Projesi



YAPI RUHSATI

Building Licence

133368473

| | | | | |
|-------------|-------------|------------|------------|------------|
| 1. Adres No | 2. Adres No | 3. Blok No | 4. Blok No | 5. Blok No |
| 1. Adres No | 2. Adres No | 3. Blok No | 4. Blok No | 5. Blok No |
| 1. Adres No | 2. Adres No | 3. Blok No | 4. Blok No | 5. Blok No |
| 1. Adres No | 2. Adres No | 3. Blok No | 4. Blok No | 5. Blok No |
| 1. Adres No | 2. Adres No | 3. Blok No | 4. Blok No | 5. Blok No |

| | | |
|-------------------------|---------------------------|--------------------|
| Yapı Özellikleri | Yapı Kullanım Türü | Genişlik |
| 1. Kat Sayısı: 19 | 2. Kat Sayısı: 19 | 3. Kat Sayısı: 19 |
| 4. Kat Sayısı: 19 | 5. Kat Sayısı: 19 | 6. Kat Sayısı: 19 |
| 7. Kat Sayısı: 19 | 8. Kat Sayısı: 19 | 9. Kat Sayısı: 19 |
| 10. Kat Sayısı: 19 | 11. Kat Sayısı: 19 | 12. Kat Sayısı: 19 |
| 13. Kat Sayısı: 19 | 14. Kat Sayısı: 19 | 15. Kat Sayısı: 19 |
| 16. Kat Sayısı: 19 | 17. Kat Sayısı: 19 | 18. Kat Sayısı: 19 |
| 19. Kat Sayısı: 19 | 20. Kat Sayısı: 19 | 21. Kat Sayısı: 19 |

| | |
|--------------------------------------|--------------------------------------|
| Yapı Değerlendirme Kriterleri | Yapı Değerlendirme Kriterleri |
| 1. Kat Sayısı: 19 | 2. Kat Sayısı: 19 |
| 3. Kat Sayısı: 19 | 4. Kat Sayısı: 19 |
| 5. Kat Sayısı: 19 | 6. Kat Sayısı: 19 |
| 7. Kat Sayısı: 19 | 8. Kat Sayısı: 19 |
| 9. Kat Sayısı: 19 | 10. Kat Sayısı: 19 |
| 11. Kat Sayısı: 19 | 12. Kat Sayısı: 19 |
| 13. Kat Sayısı: 19 | 14. Kat Sayısı: 19 |
| 15. Kat Sayısı: 19 | 16. Kat Sayısı: 19 |
| 17. Kat Sayısı: 19 | 18. Kat Sayısı: 19 |
| 19. Kat Sayısı: 19 | 20. Kat Sayısı: 19 |

| | |
|----------------------------------|----------------------------------|
| Kapama Teknik Özellikleri | Kapama Teknik Özellikleri |
| 1. Kat Sayısı: 19 | 2. Kat Sayısı: 19 |
| 3. Kat Sayısı: 19 | 4. Kat Sayısı: 19 |
| 5. Kat Sayısı: 19 | 6. Kat Sayısı: 19 |
| 7. Kat Sayısı: 19 | 8. Kat Sayısı: 19 |
| 9. Kat Sayısı: 19 | 10. Kat Sayısı: 19 |
| 11. Kat Sayısı: 19 | 12. Kat Sayısı: 19 |
| 13. Kat Sayısı: 19 | 14. Kat Sayısı: 19 |
| 15. Kat Sayısı: 19 | 16. Kat Sayısı: 19 |
| 17. Kat Sayısı: 19 | 18. Kat Sayısı: 19 |
| 19. Kat Sayısı: 19 | 20. Kat Sayısı: 19 |

| | |
|---------------------|---------------------|
| Yapı Projesi | Yapı Projesi |
| 1. Kat Sayısı: 19 | 2. Kat Sayısı: 19 |
| 3. Kat Sayısı: 19 | 4. Kat Sayısı: 19 |
| 5. Kat Sayısı: 19 | 6. Kat Sayısı: 19 |
| 7. Kat Sayısı: 19 | 8. Kat Sayısı: 19 |
| 9. Kat Sayısı: 19 | 10. Kat Sayısı: 19 |
| 11. Kat Sayısı: 19 | 12. Kat Sayısı: 19 |
| 13. Kat Sayısı: 19 | 14. Kat Sayısı: 19 |
| 15. Kat Sayısı: 19 | 16. Kat Sayısı: 19 |
| 17. Kat Sayısı: 19 | 18. Kat Sayısı: 19 |
| 19. Kat Sayısı: 19 | 20. Kat Sayısı: 19 |



YAPI RUHSATI

| | | | | | | | | | |
|--|--|--|--|--|--|---|--|---|--|
| 1. Adres ve diğer bilgiler Adres: ... Mülkiyet durumu: ... | | 2. Proje ve inşaat bilgileri Proje adı: ... İnşaat türü: ... | | 3. Ruhsat tarihi ve süreleri Ruhsat tarihi: 28.12.2012 Süre: 24 ay | | 4. Ruhsat alan bilgileri Alan adı: ... Alan no: ... | | 5. Diğer teknik bilgiler | |
| 6. Yapı bilgileri Yapı türü: ... Yapı yüksekliği: ... | | 7. Yıkım bilgileri Yıkım alanı: ... Yıkım miktarı: ... | | 8. Sanayi tesisleri Tesis adı: ... Tesis kapasitesi: ... | | 9. Enerji tüketimi Enerji türü: ... Enerji miktarı: ... | | 10. Diğer teknik bilgiler | |
| 11. Form: Gözetimden Kayıtlı Çerçevesi | | 12. Yapı ile ilgili Çerçevesi | | 13. Yapıya ilişkin diğer bilgiler | | 14. Enerji tüketimi | | 15. Diğer teknik bilgiler | |
| 16. Yapıya ilişkin diğer bilgiler | | 17. Enerji tüketimi | | 18. Diğer teknik bilgiler | | 19. Enerji tüketimi | | 20. Diğer teknik bilgiler | |
| 21. Enerji tüketimi | | 22. Diğer teknik bilgiler | | 23. Enerji tüketimi | | 24. Diğer teknik bilgiler | | 25. Enerji tüketimi | |
| 26. Enerji tüketimi | | 27. Diğer teknik bilgiler | | 28. Enerji tüketimi | | 29. Diğer teknik bilgiler | | 30. Enerji tüketimi | |
| 31. Enerji tüketimi | | 32. Diğer teknik bilgiler | | 33. Enerji tüketimi | | 34. Diğer teknik bilgiler | | 35. Enerji tüketimi | |
| 36. Enerji tüketimi | | 37. Diğer teknik bilgiler | | 38. Enerji tüketimi | | 39. Diğer teknik bilgiler | | 40. Enerji tüketimi | |
| 41. Enerji tüketimi | | 42. Diğer teknik bilgiler | | 43. Enerji tüketimi | | 44. Diğer teknik bilgiler | | 45. Enerji tüketimi | |
| 46. Enerji tüketimi | | 47. Diğer teknik bilgiler | | 48. Enerji tüketimi | | 49. Diğer teknik bilgiler | | 50. Enerji tüketimi | |
| 51. Enerji tüketimi | | 52. Diğer teknik bilgiler | | 53. Enerji tüketimi | | 54. Diğer teknik bilgiler | | 55. Enerji tüketimi | |
| 56. Enerji tüketimi | | 57. Diğer teknik bilgiler | | 58. Enerji tüketimi | | 59. Diğer teknik bilgiler | | 60. Enerji tüketimi | |
| 61. Enerji tüketimi | | 62. Diğer teknik bilgiler | | 63. Enerji tüketimi | | 64. Diğer teknik bilgiler | | 65. Enerji tüketimi | |
| 66. Enerji tüketimi | | 67. Diğer teknik bilgiler | | 68. Enerji tüketimi | | 69. Diğer teknik bilgiler | | 70. Enerji tüketimi | |
| 71. Enerji tüketimi | | 72. Diğer teknik bilgiler | | 73. Enerji tüketimi | | 74. Diğer teknik bilgiler | | 75. Enerji tüketimi | |
| 76. Enerji tüketimi | | 77. Diğer teknik bilgiler | | 78. Enerji tüketimi | | 79. Diğer teknik bilgiler | | 80. Enerji tüketimi | |
| 81. Enerji tüketimi | | 82. Diğer teknik bilgiler | | 83. Enerji tüketimi | | 84. Diğer teknik bilgiler | | 85. Enerji tüketimi | |
| 86. Enerji tüketimi | | 87. Diğer teknik bilgiler | | 88. Enerji tüketimi | | 89. Diğer teknik bilgiler | | 90. Enerji tüketimi | |
| 91. Enerji tüketimi | | 92. Diğer teknik bilgiler | | 93. Enerji tüketimi | | 94. Diğer teknik bilgiler | | 95. Enerji tüketimi | |
| 96. Enerji tüketimi | | 97. Diğer teknik bilgiler | | 98. Enerji tüketimi | | 99. Diğer teknik bilgiler | | 100. Enerji tüketimi | |

| Yapı Durumu | | 01.11.2015 | 02.12.2015 | 03.01.2016 | 04.02.2016 | 05.03.2016 |
|---------------------|---------------|------------|------------|------------|------------|------------|
| Adı | FENMİ MEZALIN | | | | | |
| İsmi | | | | | | |
| Adres | | | | | | |
| İmarat No | | | | | | |
| | | | | | | |
| | | | | | | |
| Yapı Durum Kuruluşu | | 01.11.2015 | 02.12.2015 | 03.01.2016 | 04.02.2016 | 05.03.2016 |
| 01.11.2015 | | 02.12.2015 | 03.01.2016 | 04.02.2016 | 05.03.2016 | |
| 02.12.2015 | | 03.01.2016 | 04.02.2016 | 05.03.2016 | | |
| 03.01.2016 | | 04.02.2016 | 05.03.2016 | | | |
| 04.02.2016 | | 05.03.2016 | | | | |
| 05.03.2016 | | | | | | |
| 06.04.2016 | | | | | | |
| 07.05.2016 | | | | | | |
| 08.06.2016 | | | | | | |
| 09.07.2016 | | | | | | |
| 10.08.2016 | | | | | | |
| 11.09.2016 | | | | | | |
| 12.10.2016 | | | | | | |
| 13.11.2016 | | | | | | |
| 14.12.2016 | | | | | | |
| 15.01.2017 | | | | | | |
| 16.02.2017 | | | | | | |
| 17.03.2017 | | | | | | |
| 18.04.2017 | | | | | | |
| 19.05.2017 | | | | | | |
| 20.06.2017 | | | | | | |
| 21.07.2017 | | | | | | |
| 22.08.2017 | | | | | | |
| 23.09.2017 | | | | | | |
| 24.10.2017 | | | | | | |
| 25.11.2017 | | | | | | |
| 26.12.2017 | | | | | | |
| 27.01.2018 | | | | | | |
| 28.02.2018 | | | | | | |
| 29.03.2018 | | | | | | |
| 30.04.2018 | | | | | | |
| 31.05.2018 | | | | | | |
| 31.12.2018 | | | | | | |
| 31.12.2019 | | | | | | |
| 31.12.2020 | | | | | | |
| 31.12.2021 | | | | | | |
| 31.12.2022 | | | | | | |
| 31.12.2023 | | | | | | |
| 31.12.2024 | | | | | | |
| 31.12.2025 | | | | | | |
| 31.12.2026 | | | | | | |
| 31.12.2027 | | | | | | |
| 31.12.2028 | | | | | | |
| 31.12.2029 | | | | | | |
| 31.12.2030 | | | | | | |
| 31.12.2031 | | | | | | |
| 31.12.2032 | | | | | | |
| 31.12.2033 | | | | | | |
| 31.12.2034 | | | | | | |
| 31.12.2035 | | | | | | |
| 31.12.2036 | | | | | | |
| 31.12.2037 | | | | | | |
| 31.12.2038 | | | | | | |
| 31.12.2039 | | | | | | |
| 31.12.2040 | | | | | | |
| 31.12.2041 | | | | | | |
| 31.12.2042 | | | | | | |
| 31.12.2043 | | | | | | |
| 31.12.2044 | | | | | | |
| 31.12.2045 | | | | | | |
| 31.12.2046 | | | | | | |
| 31.12.2047 | | | | | | |
| 31.12.2048 | | | | | | |
| 31.12.2049 | | | | | | |
| 31.12.2050 | | | | | | |
| 31.12.2051 | | | | | | |
| 31.12.2052 | | | | | | |
| 31.12.2053 | | | | | | |
| 31.12.2054 | | | | | | |
| 31.12.2055 | | | | | | |
| 31.12.2056 | | | | | | |
| 31.12.2057 | | | | | | |
| 31.12.2058 | | | | | | |
| 31.12.2059 | | | | | | |
| 31.12.2060 | | | | | | |
| 31.12.2061 | | | | | | |
| 31.12.2062 | | | | | | |
| 31.12.2063 | | | | | | |
| 31.12.2064 | | | | | | |
| 31.12.2065 | | | | | | |
| 31.12.2066 | | | | | | |
| 31.12.2067 | | | | | | |
| 31.12.2068 | | | | | | |
| 31.12.2069 | | | | | | |
| 31.12.2070 | | | | | | |
| 31.12.2071 | | | | | | |
| 31.12.2072 | | | | | | |
| 31.12.2073 | | | | | | |
| 31.12.2074 | | | | | | |
| 31.12.2075 | | | | | | |
| 31.12.2076 | | | | | | |
| 31.12.2077 | | | | | | |
| 31.12.2078 | | | | | | |
| 31.12.2079 | | | | | | |
| 31.12.2080 | | | | | | |
| 31.12.2081 | | | | | | |
| 31.12.2082 | | | | | | |
| 31.12.2083 | | | | | | |
| 31.12.2084 | | | | | | |
| 31.12.2085 | | | | | | |
| 31.12.2086 | | | | | | |
| 31.12.2087 | | | | | | |
| 31.12.2088 | | | | | | |
| 31.12.2089 | | | | | | |
| 31.12.2090 | | | | | | |
| 31.12.2091 | | | | | | |
| 31.12.2092 | | | | | | |
| 31.12.2093 | | | | | | |
| 31.12.2094 | | | | | | |
| 31.12.2095 | | | | | | |
| 31.12.2096 | | | | | | |
| 31.12.2097 | | | | | | |
| 31.12.2098 | | | | | | |
| 31.12.2099 | | | | | | |
| 31.12.2100 | | | | | | |

| Yapı Durumları | | | | | |
|----------------|---------|-----------|-------------|------------|-------------|
| Yapı Adı | Yapı No | Yapı Tipi | Yapı Durumu | Yapı Alanı | Yapı Durumu |
| | | | | | |
| | | | | | |
| | | | | | |
| | | | | | |
| | | | | | |
| | | | | | |
| | | | | | |
| | | | | | |
| | | | | | |
| | | | | | |

| Yapı Durumları | | | | | |
|--|--|--|--|--|--|
| 14. Kurum Adı BİDÜ ANADOLU İNŞAAT VE İYİ HİZMET LTD. ŞTİ. | 15. İşletim Adı LİRA YATIRIM MENKUL DEĞERLER A.Ş. | 16. İşletim No 10000000000000000000 | 17. İşletim No 10000000000000000000 | 18. İşletim No 10000000000000000000 | 19. İşletim No 10000000000000000000 |

| Mimar Proje Mühürü | | | | | |
|--|--|--|--|--|--|
| 10. Mimar Proje Mühürü KAZAN MİMARİ | 11. Mimar Proje Mühürü KAZAN MİMARİ | 12. Mimar Proje Mühürü KAZAN MİMARİ | 13. Mimar Proje Mühürü KAZAN MİMARİ | 14. Mimar Proje Mühürü KAZAN MİMARİ | 15. Mimar Proje Mühürü KAZAN MİMARİ |

| Yapı Kullanma İzin Belgesi Harcı | | | | | |
|--------------------------------------|--------------------------------------|--------------------------------------|--------------------------------------|--------------------------------------|--------------------------------------|
| 16. Harcı No 10000000000000000000 | 17. Harcı No 10000000000000000000 | 18. Harcı No 10000000000000000000 | 19. Harcı No 10000000000000000000 | 20. Harcı No 10000000000000000000 | 21. Harcı No 10000000000000000000 |

12. Diğer Hususlar

BİRİM 2 BİNA NO: 2011 200 KATI NO: 10000000000000000000
KATLARI: 10 katlıdır

Yapı kullanma izin belgesi, yukarıda belirtilen tarih ve numaralı yapı ruhsatı ile ilgili olarak yapılmış, detaylı olarak, KİİM KULLANMA İZİN belgesi sağlanmıştır. Belgenin de dahil, yapının her bölümü inşaatına, inşaatı tamamlandıktan sonra, inşaat, yönetimine, ruhsat ve inşaat, inşaat ve inşaat kurulları, Türk Standartlarına, Yapı Ruhsatı düzeni hükümlerine uygun olduğu ve kullanıma hazır ve sağlığı bakımından ayrıca belirtilmiş olduğu, inşaatın inşaat inşaat, 2194 Sayılı İmar Kanunu ve Yapı Durumları Hakkında Mevzuat veyahut YAPIL KULLANMA İZİN BELGESİ verildiği, verilen izin yapı sahibine ve diğer taraflardan, Kanun, Ruhsat ve inşaat ayarları ile ilgili sorumlulukları ve her türlü vergi, resim ve harç ödeme yükümlülüklerinden kurtarır.

| Bina Sahibiyle Yatırımcı Zaten Yatırımcı Durumları | | | | | |
|--|-----------------------------------|-----------------------------------|-----------------------------------|-----------------------------------|-----------------------------------|
| 22. Yatırımcı Adı KAZAN MİMARİ | 23. Yatırımcı Adı KAZAN MİMARİ | 24. Yatırımcı Adı KAZAN MİMARİ | 25. Yatırımcı Adı KAZAN MİMARİ | 26. Yatırımcı Adı KAZAN MİMARİ | 27. Yatırımcı Adı KAZAN MİMARİ |

| | | | | | |
|-----------------------------------|-----------------------------------|-----------------------------------|-----------------------------------|-----------------------------------|-----------------------------------|
| 28. Yatırımcı Adı KAZAN MİMARİ | 29. Yatırımcı Adı KAZAN MİMARİ | 30. Yatırımcı Adı KAZAN MİMARİ | 31. Yatırımcı Adı KAZAN MİMARİ | 32. Yatırımcı Adı KAZAN MİMARİ | 33. Yatırımcı Adı KAZAN MİMARİ |
|-----------------------------------|-----------------------------------|-----------------------------------|-----------------------------------|-----------------------------------|-----------------------------------|





| YAPI KULLANMA İZİN BELGESİ | | | | | | | | | |
|-----------------------------------|--|--|--|--|--|--|--|--|--|
| 1. Başvuru yapıldığı yer: ELAZIĞ | | 2. Başvuru yapıldığı tarih: 01.07.2021 | | | 3. Başvuru yapıldığı saat: 10:00 | | | 4. Başvuru yapıldığı yer: 03 | |
| 5. Başvuru yapanın adı: MERMER | | 6. Başvuru yapanın adresi: ELAZIĞ | | | 7. Başvuru yapanın telefon numarası: 0302 222 1111 | | | 8. Başvuru yapanın kimlik no: 1234567890 | |
| 9. Yapı adedi: 10 | | 10. Yapı türü: Dükkan | | | 11. Yapı alanı: 1000 m ² | | | 12. Yapı yüksekliği: 3 m | |
| 13. Yapı sahibinin adı: MERMER | | 14. Yapı sahibinin adresi: ELAZIĞ | | | 15. Yapı sahibinin telefon numarası: 0302 222 1111 | | | 16. Yapı sahibinin kimlik no: 1234567890 | |
| 17. Yapı sahibinin adresi: ELAZIĞ | | 18. Yapı sahibinin telefon numarası: 0302 222 1111 | | | 19. Yapı sahibinin kimlik no: 1234567890 | | | 20. Yapı sahibinin adresi: ELAZIĞ | |
| 21. Yapı sahibinin adresi: ELAZIĞ | | 22. Yapı sahibinin telefon numarası: 0302 222 1111 | | | 23. Yapı sahibinin kimlik no: 1234567890 | | | 24. Yapı sahibinin adresi: ELAZIĞ | |
| 25. Yapı sahibinin adresi: ELAZIĞ | | 26. Yapı sahibinin telefon numarası: 0302 222 1111 | | | 27. Yapı sahibinin kimlik no: 1234567890 | | | 28. Yapı sahibinin adresi: ELAZIĞ | |
| 29. Yapı sahibinin adresi: ELAZIĞ | | 30. Yapı sahibinin telefon numarası: 0302 222 1111 | | | 31. Yapı sahibinin kimlik no: 1234567890 | | | 32. Yapı sahibinin adresi: ELAZIĞ | |
| 33. Yapı sahibinin adresi: ELAZIĞ | | 34. Yapı sahibinin telefon numarası: 0302 222 1111 | | | 35. Yapı sahibinin kimlik no: 1234567890 | | | 36. Yapı sahibinin adresi: ELAZIĞ | |
| 37. Yapı sahibinin adresi: ELAZIĞ | | 38. Yapı sahibinin telefon numarası: 0302 222 1111 | | | 39. Yapı sahibinin kimlik no: 1234567890 | | | 40. Yapı sahibinin adresi: ELAZIĞ | |
| 41. Yapı sahibinin adresi: ELAZIĞ | | 42. Yapı sahibinin telefon numarası: 0302 222 1111 | | | 43. Yapı sahibinin kimlik no: 1234567890 | | | 44. Yapı sahibinin adresi: ELAZIĞ | |
| 45. Yapı sahibinin adresi: ELAZIĞ | | 46. Yapı sahibinin telefon numarası: 0302 222 1111 | | | 47. Yapı sahibinin kimlik no: 1234567890 | | | 48. Yapı sahibinin adresi: ELAZIĞ | |
| 49. Yapı sahibinin adresi: ELAZIĞ | | 50. Yapı sahibinin telefon numarası: 0302 222 1111 | | | 51. Yapı sahibinin kimlik no: 1234567890 | | | 52. Yapı sahibinin adresi: ELAZIĞ | |
| 53. Yapı sahibinin adresi: ELAZIĞ | | 54. Yapı sahibinin telefon numarası: 0302 222 1111 | | | 55. Yapı sahibinin kimlik no: 1234567890 | | | 56. Yapı sahibinin adresi: ELAZIĞ | |
| 57. Yapı sahibinin adresi: ELAZIĞ | | 58. Yapı sahibinin telefon numarası: 0302 222 1111 | | | 59. Yapı sahibinin kimlik no: 1234567890 | | | 60. Yapı sahibinin adresi: ELAZIĞ | |
| 61. Yapı sahibinin adresi: ELAZIĞ | | 62. Yapı sahibinin telefon numarası: 0302 222 1111 | | | 63. Yapı sahibinin kimlik no: 1234567890 | | | 64. Yapı sahibinin adresi: ELAZIĞ | |
| 65. Yapı sahibinin adresi: ELAZIĞ | | 66. Yapı sahibinin telefon numarası: 0302 222 1111 | | | 67. Yapı sahibinin kimlik no: 1234567890 | | | 68. Yapı sahibinin adresi: ELAZIĞ | |
| 69. Yapı sahibinin adresi: ELAZIĞ | | 70. Yapı sahibinin telefon numarası: 0302 222 1111 | | | 71. Yapı sahibinin kimlik no: 1234567890 | | | 72. Yapı sahibinin adresi: ELAZIĞ | |
| 73. Yapı sahibinin adresi: ELAZIĞ | | 74. Yapı sahibinin telefon numarası: 0302 222 1111 | | | 75. Yapı sahibinin kimlik no: 1234567890 | | | 76. Yapı sahibinin adresi: ELAZIĞ | |
| 77. Yapı sahibinin adresi: ELAZIĞ | | 78. Yapı sahibinin telefon numarası: 0302 222 1111 | | | 79. Yapı sahibinin kimlik no: 1234567890 | | | 80. Yapı sahibinin adresi: ELAZIĞ | |
| 81. Yapı sahibinin adresi: ELAZIĞ | | 82. Yapı sahibinin telefon numarası: 0302 222 1111 | | | 83. Yapı sahibinin kimlik no: 1234567890 | | | 84. Yapı sahibinin adresi: ELAZIĞ | |
| 85. Yapı sahibinin adresi: ELAZIĞ | | 86. Yapı sahibinin telefon numarası: 0302 222 1111 | | | 87. Yapı sahibinin kimlik no: 1234567890 | | | 88. Yapı sahibinin adresi: ELAZIĞ | |
| 89. Yapı sahibinin adresi: ELAZIĞ | | 90. Yapı sahibinin telefon numarası: 0302 222 1111 | | | 91. Yapı sahibinin kimlik no: 1234567890 | | | 92. Yapı sahibinin adresi: ELAZIĞ | |
| 93. Yapı sahibinin adresi: ELAZIĞ | | 94. Yapı sahibinin telefon numarası: 0302 222 1111 | | | 95. Yapı sahibinin kimlik no: 1234567890 | | | 96. Yapı sahibinin adresi: ELAZIĞ | |
| 97. Yapı sahibinin adresi: ELAZIĞ | | 98. Yapı sahibinin telefon numarası: 0302 222 1111 | | | 99. Yapı sahibinin kimlik no: 1234567890 | | | 100. Yapı sahibinin adresi: ELAZIĞ | |

2021_SP_00016

SANAYİ SANAYİ SANAYİ
Karaklı Mah. İstanbul Cad. 5. Kat Kat: 107/124
No: 10-1 Beylikdüzü / İSTANBUL
Tel: +90 212 855 8000
Fax: +90 212 855 8090
Marmara Kurumlar Y.D.: 460 001 7516



YAPILARIN KULLANIM İZİN BELGESİ
Certificate of permission for use of building

4278/2008

Yapı Sahibi: ...
Mimar: ...
Mühür: ...

1. Yapı Türü: ...
2. Kat Sayısı: ...
3. Alan: ...
4. Hacim: ...

5. Yapı Kullanım Grubu: ...
6. Yapı Kullanım Amacı: ...

7. Yapı Kullanım İzni: ...
8. Yapı Kullanım İzni Süresi: ...

9. Yapı Kullanım İzni Şartları: ...

10. Yapı Kullanım İzni Notları: ...

11. Yapı Kullanım İzni Ekleri: ...

12. Yapı Kullanım İzni Ekleri: ...

13. Yapı Kullanım İzni Ekleri: ...

14. Yapı Kullanım İzni Ekleri: ...

15. Yapı Kullanım İzni Ekleri: ...

16. Yapı Kullanım İzni Ekleri: ...

17. Yapı Kullanım İzni Ekleri: ...

18. Yapı Kullanım İzni Ekleri: ...

19. Yapı Kullanım İzni Ekleri: ...

20. Yapı Kullanım İzni Ekleri: ...

21. Yapı Kullanım İzni Ekleri: ...

22. Yapı Kullanım İzni Ekleri: ...

23. Yapı Kullanım İzni Ekleri: ...

24. Yapı Kullanım İzni Ekleri: ...

25. Yapı Kullanım İzni Ekleri: ...

26. Yapı Kullanım İzni Ekleri: ...

27. Yapı Kullanım İzni Ekleri: ...

28. Yapı Kullanım İzni Ekleri: ...

29. Yapı Kullanım İzni Ekleri: ...

30. Yapı Kullanım İzni Ekleri: ...

31. Yapı Kullanım İzni Ekleri: ...

32. Yapı Kullanım İzni Ekleri: ...

33. Yapı Kullanım İzni Ekleri: ...

34. Yapı Kullanım İzni Ekleri: ...

35. Yapı Kullanım İzni Ekleri: ...

36. Yapı Kullanım İzni Ekleri: ...

37. Yapı Kullanım İzni Ekleri: ...

38. Yapı Kullanım İzni Ekleri: ...

39. Yapı Kullanım İzni Ekleri: ...

40. Yapı Kullanım İzni Ekleri: ...

41. Yapı Kullanım İzni Ekleri: ...

42. Yapı Kullanım İzni Ekleri: ...

43. Yapı Kullanım İzni Ekleri: ...

44. Yapı Kullanım İzni Ekleri: ...

45. Yapı Kullanım İzni Ekleri: ...

46. Yapı Kullanım İzni Ekleri: ...

47. Yapı Kullanım İzni Ekleri: ...

48. Yapı Kullanım İzni Ekleri: ...

49. Yapı Kullanım İzni Ekleri: ...

50. Yapı Kullanım İzni Ekleri: ...

51. Yapı Kullanım İzni Ekleri: ...

52. Yapı Kullanım İzni Ekleri: ...

53. Yapı Kullanım İzni Ekleri: ...

54. Yapı Kullanım İzni Ekleri: ...

55. Yapı Kullanım İzni Ekleri: ...

56. Yapı Kullanım İzni Ekleri: ...

57. Yapı Kullanım İzni Ekleri: ...

58. Yapı Kullanım İzni Ekleri: ...

59. Yapı Kullanım İzni Ekleri: ...

60. Yapı Kullanım İzni Ekleri: ...

61. Yapı Kullanım İzni Ekleri: ...

62. Yapı Kullanım İzni Ekleri: ...

63. Yapı Kullanım İzni Ekleri: ...

64. Yapı Kullanım İzni Ekleri: ...

65. Yapı Kullanım İzni Ekleri: ...

66. Yapı Kullanım İzni Ekleri: ...

67. Yapı Kullanım İzni Ekleri: ...

68. Yapı Kullanım İzni Ekleri: ...

69. Yapı Kullanım İzni Ekleri: ...

70. Yapı Kullanım İzni Ekleri: ...

71. Yapı Kullanım İzni Ekleri: ...

72. Yapı Kullanım İzni Ekleri: ...

73. Yapı Kullanım İzni Ekleri: ...

74. Yapı Kullanım İzni Ekleri: ...

75. Yapı Kullanım İzni Ekleri: ...

76. Yapı Kullanım İzni Ekleri: ...

77. Yapı Kullanım İzni Ekleri: ...

78. Yapı Kullanım İzni Ekleri: ...

79. Yapı Kullanım İzni Ekleri: ...

80. Yapı Kullanım İzni Ekleri: ...

81. Yapı Kullanım İzni Ekleri: ...

82. Yapı Kullanım İzni Ekleri: ...

83. Yapı Kullanım İzni Ekleri: ...

84. Yapı Kullanım İzni Ekleri: ...

85. Yapı Kullanım İzni Ekleri: ...

86. Yapı Kullanım İzni Ekleri: ...

87. Yapı Kullanım İzni Ekleri: ...

88. Yapı Kullanım İzni Ekleri: ...

89. Yapı Kullanım İzni Ekleri: ...

90. Yapı Kullanım İzni Ekleri: ...

91. Yapı Kullanım İzni Ekleri: ...

92. Yapı Kullanım İzni Ekleri: ...

93. Yapı Kullanım İzni Ekleri: ...

94. Yapı Kullanım İzni Ekleri: ...

95. Yapı Kullanım İzni Ekleri: ...

96. Yapı Kullanım İzni Ekleri: ...

97. Yapı Kullanım İzni Ekleri: ...

98. Yapı Kullanım İzni Ekleri: ...

99. Yapı Kullanım İzni Ekleri: ...

100. Yapı Kullanım İzni Ekleri: ...



| Yapı Denetimi | | | | |
|---------------|---------------|---------------|---------------|---------------|
| NO | İSİM | TELEFON NO | ADRESİ | İLETİLE |
| 1 | YAKAR ÖZDEMİR | 312 353 33 33 | YAKAR ÖZDEMİR | 312 353 33 33 |
| 2 | YAKAR ÖZDEMİR | 312 353 33 33 | YAKAR ÖZDEMİR | 312 353 33 33 |
| 3 | YAKAR ÖZDEMİR | 312 353 33 33 | YAKAR ÖZDEMİR | 312 353 33 33 |

| Yapı Denetim Kuruluşu | | | | |
|-----------------------|---|----------------|--|-----------------|
| 101 Kuruluş Adı | 102 Kuruluş Adı, T.C. Sicil No | 103 Kuruluş No | 104 Kuruluş Adı, T.C. Sicil No, Sicil No | 105 Kuruluş Adı |
| YAKAR ÖZDEMİR | YAKAR ÖZDEMİR, T.C. SİCİL NO: 299888118 | 312 353 33 33 | YAKAR ÖZDEMİR, T.C. SİCİL NO: 299888118 | YAKAR ÖZDEMİR |

| Mimar Proje Mesleği | | | | |
|---------------------|---------------|--------------|---------------|--------------|
| 106 Proje No | 107 Proje Adı | 108 Proje No | 109 Proje Adı | 110 Proje No |
| ... | ... | ... | ... | ... |

| Ehliyet Kimlik Belgesi (EKD) Bilgileri | | | | |
|--|-------------|-------------|-------------|-------------|
| 111 EKD No | 112 EKD Adı | 113 EKD Adı | 114 EKD Adı | 115 EKD Adı |
| ... | ... | ... | ... | ... |

| Sınırlanabilir Yapı Bina (YB) Bilgileri (Neyin 184) | | | | |
|---|------------|------------|------------|------------|
| 116 YB No | 117 YB Adı | 118 YB Adı | 119 YB Adı | 120 YB Adı |
| ... | ... | ... | ... | ... |

| Yapı Kullanma İzin Belgesi Harcamaları | | | | |
|--|--------------|--------------|--------------|--------------|
| 121 Harca No | 122 Harca No | 123 Harca No | 124 Harca No | 125 Harca No |
| ... | ... | ... | ... | ... |

130. Diğer Hususlar

Yapı sahibinin 24.09.2020 günü beyanına istinaden, yukarıda belirtilen ve numaralı yapı Yapı Ruhsatı ile ilgili olarak yapılan çalışmaları bitiren, KİSİSEL KULLANIMA İZİN belgesi sağlanmış ve 24.09.2020 tarihinde ilgili kurumdan teslim edilmiştir. İmar Kanununa, Yapı Denetimi Hakkındaki Mevzuatta, İmar Planına, yönetmeliklerine, Ruhsat ve eklerine, teknik kurallara, Teknik Standartlarına, Yapı Ruhsatı düzenli tutulmasına uygun olduğu ve kullanıma esas ve sağlık bakımından herhangi bir şekilde gırtlak edilmiş yapılar olmadığından, 2194 Sayılı İmar Kanunu ve Yapı Denetimi Hakkındaki Mevzuatı gereğince YAPIL KULLANMA İZİN BELGESİ verilmiştir. Verilen izin yapı kullanımı ve diğer şartlarını Kanuna, Ruhsat ve eklerine ayrılmış diğer belgelerde belirtilenler ve her türlü talep, işlem ve harç ödeme yükümlülüğünden kurtulmuş.

| Bina Sahibinin Tekke Edip Yetkililer | | | | |
|--------------------------------------|-----------------|-----------------|-----------------|-----------------|
| 126 Bina Sahibi | 127 Bina Sahibi | 128 Bina Sahibi | 129 Bina Sahibi | 130 Bina Sahibi |
| ... | ... | ... | ... | ... |

| Organize Sanayi Bölgesi | | | | |
|-----------------------------|-----------------------------|-----------------------------|-----------------------------|-----------------------------|
| 131 Organize Sanayi Bölgesi | 132 Organize Sanayi Bölgesi | 133 Organize Sanayi Bölgesi | 134 Organize Sanayi Bölgesi | 135 Organize Sanayi Bölgesi |
| ... | ... | ... | ... | ... |

ORGANİZE SANAYİ BÖLGESİ
YÖNETİM KURULU BAŞKANLIĞI

YAPI KULLANMA İZİN BELGESİ

2354812

| | | | |
|--|--|--|--|
| 1. Yapı ve inşaat bilgileri 1.1. Yapı adı: ... 1.2. Yapı adresi: ... 1.3. Yapı sahibinin adı: ... 1.4. Yapı sahibinin adresi: ... 1.5. Yapı sahibinin kimliği: ... 1.6. Yapı sahibinin adresi: ... 1.7. Yapı sahibinin kimliği: ... 1.8. Yapı sahibinin adresi: ... 1.9. Yapı sahibinin kimliği: ... 1.10. Yapı sahibinin adresi: ... | | 2. İnşaatın niteliği 2.1. İnşaatın niteliği: ... 2.2. İnşaatın niteliği: ... 2.3. İnşaatın niteliği: ... 2.4. İnşaatın niteliği: ... 2.5. İnşaatın niteliği: ... 2.6. İnşaatın niteliği: ... 2.7. İnşaatın niteliği: ... 2.8. İnşaatın niteliği: ... 2.9. İnşaatın niteliği: ... 2.10. İnşaatın niteliği: ... | |
| 3. Yapı ve inşaatın teknik özellikleri 3.1. Yapı ve inşaatın teknik özellikleri: ... 3.2. Yapı ve inşaatın teknik özellikleri: ... 3.3. Yapı ve inşaatın teknik özellikleri: ... 3.4. Yapı ve inşaatın teknik özellikleri: ... 3.5. Yapı ve inşaatın teknik özellikleri: ... 3.6. Yapı ve inşaatın teknik özellikleri: ... 3.7. Yapı ve inşaatın teknik özellikleri: ... 3.8. Yapı ve inşaatın teknik özellikleri: ... 3.9. Yapı ve inşaatın teknik özellikleri: ... 3.10. Yapı ve inşaatın teknik özellikleri: ... | | 4. İnşaatın teknik özellikleri 4.1. İnşaatın teknik özellikleri: ... 4.2. İnşaatın teknik özellikleri: ... 4.3. İnşaatın teknik özellikleri: ... 4.4. İnşaatın teknik özellikleri: ... 4.5. İnşaatın teknik özellikleri: ... 4.6. İnşaatın teknik özellikleri: ... 4.7. İnşaatın teknik özellikleri: ... 4.8. İnşaatın teknik özellikleri: ... 4.9. İnşaatın teknik özellikleri: ... 4.10. İnşaatın teknik özellikleri: ... | |
| 5. İnşaatın teknik özellikleri 5.1. İnşaatın teknik özellikleri: ... 5.2. İnşaatın teknik özellikleri: ... 5.3. İnşaatın teknik özellikleri: ... 5.4. İnşaatın teknik özellikleri: ... 5.5. İnşaatın teknik özellikleri: ... 5.6. İnşaatın teknik özellikleri: ... 5.7. İnşaatın teknik özellikleri: ... 5.8. İnşaatın teknik özellikleri: ... 5.9. İnşaatın teknik özellikleri: ... 5.10. İnşaatın teknik özellikleri: ... | | 6. İnşaatın teknik özellikleri 6.1. İnşaatın teknik özellikleri: ... 6.2. İnşaatın teknik özellikleri: ... 6.3. İnşaatın teknik özellikleri: ... 6.4. İnşaatın teknik özellikleri: ... 6.5. İnşaatın teknik özellikleri: ... 6.6. İnşaatın teknik özellikleri: ... 6.7. İnşaatın teknik özellikleri: ... 6.8. İnşaatın teknik özellikleri: ... 6.9. İnşaatın teknik özellikleri: ... 6.10. İnşaatın teknik özellikleri: ... | |

(Handwritten signatures and stamps are present in the form)



YAPI KULLANMA İZİN BELGESİ
Certificate of permission for use of building

14279114

1. Yapı No: 29.11.04
2. Blok No: 16

3. Adres: ...
4. ...
5. ...
6. ...
7. ...
8. ...
9. ...
10. ...
11. ...
12. ...
13. ...
14. ...
15. ...
16. ...
17. ...
18. ...
19. ...
20. ...
21. ...
22. ...
23. ...
24. ...
25. ...
26. ...
27. ...
28. ...
29. ...
30. ...
31. ...
32. ...
33. ...
34. ...
35. ...
36. ...
37. ...
38. ...
39. ...
40. ...
41. ...
42. ...
43. ...
44. ...
45. ...
46. ...
47. ...
48. ...
49. ...
50. ...

Yapı Sahibi: ...
Yapı Müşahidi: ...
Sahibi: ...

Sahne Düzeyinden Kusurlu İlgililer: ...
Yapı İlgililer: ...

Yapının Teknik Özellikleri: ...
Yapının Bilgi Kayıtları İçin Verilen Yapı Kullanma İzin Belgesi: ...
Kamusal İlgililer: ...



ECE
YATIRIM MENKUL DEĞERLER A.Ş.

| Yapı Dönemleri | | | | | |
|----------------|-----------------|---------------------------|----------------------------|--------------------|--|
| Sıra | Yapı Dönemi Adı | Yapı Dönemi Açılış Tarihi | Yapı Dönemi Kapanış Tarihi | Yapı Dönemi Durumu | Yapı Dönemi Açıklaması |
| 1 | Yapı Dönemi 1 | 01.01.2021 | 31.12.2021 | Aktif | Yapı Dönemi 1 için gerekli olan tüm işlemler tamamlanmıştır. Yatırımcıların talepleri için gerekli işlemler yapılmıştır. |
| 2 | Yapı Dönemi 2 | 01.01.2022 | 31.12.2022 | Aktif | Yapı Dönemi 2 için gerekli olan tüm işlemler tamamlanmıştır. Yatırımcıların talepleri için gerekli işlemler yapılmıştır. |
| 3 | Yapı Dönemi 3 | 01.01.2023 | 31.12.2023 | Aktif | Yapı Dönemi 3 için gerekli olan tüm işlemler tamamlanmıştır. Yatırımcıların talepleri için gerekli işlemler yapılmıştır. |
| 4 | Yapı Dönemi 4 | 01.01.2024 | 31.12.2024 | Aktif | Yapı Dönemi 4 için gerekli olan tüm işlemler tamamlanmıştır. Yatırımcıların talepleri için gerekli işlemler yapılmıştır. |
| 5 | Yapı Dönemi 5 | 01.01.2025 | 31.12.2025 | Aktif | Yapı Dönemi 5 için gerekli olan tüm işlemler tamamlanmıştır. Yatırımcıların talepleri için gerekli işlemler yapılmıştır. |
| 6 | Yapı Dönemi 6 | 01.01.2026 | 31.12.2026 | Aktif | Yapı Dönemi 6 için gerekli olan tüm işlemler tamamlanmıştır. Yatırımcıların talepleri için gerekli işlemler yapılmıştır. |

| Yapı Dönemleri Kuruluşları | | | | | |
|----------------------------|------------------------|-----------------------|------------------------|----------------|---|
| Sıra | Kuruluş Adı | Kuruluş Açılış Tarihi | Kuruluş Kapanış Tarihi | Kuruluş Durumu | Kuruluş Açıklaması |
| 1 | Yapı Dönemi Kuruluşu 1 | 01.01.2021 | 31.12.2021 | Aktif | Yapı Dönemi Kuruluşu 1 için gerekli olan tüm işlemler tamamlanmıştır. Yatırımcıların talepleri için gerekli işlemler yapılmıştır. |
| 2 | Yapı Dönemi Kuruluşu 2 | 01.01.2022 | 31.12.2022 | Aktif | Yapı Dönemi Kuruluşu 2 için gerekli olan tüm işlemler tamamlanmıştır. Yatırımcıların talepleri için gerekli işlemler yapılmıştır. |
| 3 | Yapı Dönemi Kuruluşu 3 | 01.01.2023 | 31.12.2023 | Aktif | Yapı Dönemi Kuruluşu 3 için gerekli olan tüm işlemler tamamlanmıştır. Yatırımcıların talepleri için gerekli işlemler yapılmıştır. |
| 4 | Yapı Dönemi Kuruluşu 4 | 01.01.2024 | 31.12.2024 | Aktif | Yapı Dönemi Kuruluşu 4 için gerekli olan tüm işlemler tamamlanmıştır. Yatırımcıların talepleri için gerekli işlemler yapılmıştır. |
| 5 | Yapı Dönemi Kuruluşu 5 | 01.01.2025 | 31.12.2025 | Aktif | Yapı Dönemi Kuruluşu 5 için gerekli olan tüm işlemler tamamlanmıştır. Yatırımcıların talepleri için gerekli işlemler yapılmıştır. |
| 6 | Yapı Dönemi Kuruluşu 6 | 01.01.2026 | 31.12.2026 | Aktif | Yapı Dönemi Kuruluşu 6 için gerekli olan tüm işlemler tamamlanmıştır. Yatırımcıların talepleri için gerekli işlemler yapılmıştır. |

| Yatırım Proje Hakkında | | | | | |
|------------------------|-------------------|---------------------|----------------------|--------------|--|
| Sıra | Proje Adı | Proje Açılış Tarihi | Proje Kapanış Tarihi | Proje Durumu | Proje Açıklaması |
| 1 | Yatırım Projesi 1 | 01.01.2021 | 31.12.2021 | Aktif | Yatırım Projesi 1 için gerekli olan tüm işlemler tamamlanmıştır. Yatırımcıların talepleri için gerekli işlemler yapılmıştır. |
| 2 | Yatırım Projesi 2 | 01.01.2022 | 31.12.2022 | Aktif | Yatırım Projesi 2 için gerekli olan tüm işlemler tamamlanmıştır. Yatırımcıların talepleri için gerekli işlemler yapılmıştır. |
| 3 | Yatırım Projesi 3 | 01.01.2023 | 31.12.2023 | Aktif | Yatırım Projesi 3 için gerekli olan tüm işlemler tamamlanmıştır. Yatırımcıların talepleri için gerekli işlemler yapılmıştır. |
| 4 | Yatırım Projesi 4 | 01.01.2024 | 31.12.2024 | Aktif | Yatırım Projesi 4 için gerekli olan tüm işlemler tamamlanmıştır. Yatırımcıların talepleri için gerekli işlemler yapılmıştır. |
| 5 | Yatırım Projesi 5 | 01.01.2025 | 31.12.2025 | Aktif | Yatırım Projesi 5 için gerekli olan tüm işlemler tamamlanmıştır. Yatırımcıların talepleri için gerekli işlemler yapılmıştır. |
| 6 | Yatırım Projesi 6 | 01.01.2026 | 31.12.2026 | Aktif | Yatırım Projesi 6 için gerekli olan tüm işlemler tamamlanmıştır. Yatırımcıların talepleri için gerekli işlemler yapılmıştır. |

| Enerji İzlenim Belgeleri (EİB) Bilgileri | | | | | |
|--|---------|-------------------|--------------------|------------|--|
| Sıra | EİB Adı | EİB Açılış Tarihi | EİB Kapanış Tarihi | EİB Durumu | EİB Açıklaması |
| 1 | EİB 1 | 01.01.2021 | 31.12.2021 | Aktif | EİB 1 için gerekli olan tüm işlemler tamamlanmıştır. Yatırımcıların talepleri için gerekli işlemler yapılmıştır. |
| 2 | EİB 2 | 01.01.2022 | 31.12.2022 | Aktif | EİB 2 için gerekli olan tüm işlemler tamamlanmıştır. Yatırımcıların talepleri için gerekli işlemler yapılmıştır. |
| 3 | EİB 3 | 01.01.2023 | 31.12.2023 | Aktif | EİB 3 için gerekli olan tüm işlemler tamamlanmıştır. Yatırımcıların talepleri için gerekli işlemler yapılmıştır. |
| 4 | EİB 4 | 01.01.2024 | 31.12.2024 | Aktif | EİB 4 için gerekli olan tüm işlemler tamamlanmıştır. Yatırımcıların talepleri için gerekli işlemler yapılmıştır. |
| 5 | EİB 5 | 01.01.2025 | 31.12.2025 | Aktif | EİB 5 için gerekli olan tüm işlemler tamamlanmıştır. Yatırımcıların talepleri için gerekli işlemler yapılmıştır. |
| 6 | EİB 6 | 01.01.2026 | 31.12.2026 | Aktif | EİB 6 için gerekli olan tüm işlemler tamamlanmıştır. Yatırımcıların talepleri için gerekli işlemler yapılmıştır. |

| Sürdürülebilir Yatırım Politikası (SY) Bilgileri (Neyden Neye) | | | | | |
|--|--------|------------------|-------------------|-----------|---|
| Sıra | SY Adı | SY Açılış Tarihi | SY Kapanış Tarihi | SY Durumu | SY Açıklaması |
| 1 | SY 1 | 01.01.2021 | 31.12.2021 | Aktif | SY 1 için gerekli olan tüm işlemler tamamlanmıştır. Yatırımcıların talepleri için gerekli işlemler yapılmıştır. |
| 2 | SY 2 | 01.01.2022 | 31.12.2022 | Aktif | SY 2 için gerekli olan tüm işlemler tamamlanmıştır. Yatırımcıların talepleri için gerekli işlemler yapılmıştır. |
| 3 | SY 3 | 01.01.2023 | 31.12.2023 | Aktif | SY 3 için gerekli olan tüm işlemler tamamlanmıştır. Yatırımcıların talepleri için gerekli işlemler yapılmıştır. |
| 4 | SY 4 | 01.01.2024 | 31.12.2024 | Aktif | SY 4 için gerekli olan tüm işlemler tamamlanmıştır. Yatırımcıların talepleri için gerekli işlemler yapılmıştır. |
| 5 | SY 5 | 01.01.2025 | 31.12.2025 | Aktif | SY 5 için gerekli olan tüm işlemler tamamlanmıştır. Yatırımcıların talepleri için gerekli işlemler yapılmıştır. |
| 6 | SY 6 | 01.01.2026 | 31.12.2026 | Aktif | SY 6 için gerekli olan tüm işlemler tamamlanmıştır. Yatırımcıların talepleri için gerekli işlemler yapılmıştır. |

| Yapı Kurumları İçin Belgeler Hakkında | | | | | |
|---------------------------------------|-----------|---------------------|----------------------|--------------|--|
| Sıra | Belge Adı | Belge Açılış Tarihi | Belge Kapanış Tarihi | Belge Durumu | Belge Açıklaması |
| 1 | Belge 1 | 01.01.2021 | 31.12.2021 | Aktif | Belge 1 için gerekli olan tüm işlemler tamamlanmıştır. Yatırımcıların talepleri için gerekli işlemler yapılmıştır. |
| 2 | Belge 2 | 01.01.2022 | 31.12.2022 | Aktif | Belge 2 için gerekli olan tüm işlemler tamamlanmıştır. Yatırımcıların talepleri için gerekli işlemler yapılmıştır. |
| 3 | Belge 3 | 01.01.2023 | 31.12.2023 | Aktif | Belge 3 için gerekli olan tüm işlemler tamamlanmıştır. Yatırımcıların talepleri için gerekli işlemler yapılmıştır. |
| 4 | Belge 4 | 01.01.2024 | 31.12.2024 | Aktif | Belge 4 için gerekli olan tüm işlemler tamamlanmıştır. Yatırımcıların talepleri için gerekli işlemler yapılmıştır. |
| 5 | Belge 5 | 01.01.2025 | 31.12.2025 | Aktif | Belge 5 için gerekli olan tüm işlemler tamamlanmıştır. Yatırımcıların talepleri için gerekli işlemler yapılmıştır. |
| 6 | Belge 6 | 01.01.2026 | 31.12.2026 | Aktif | Belge 6 için gerekli olan tüm işlemler tamamlanmıştır. Yatırımcıların talepleri için gerekli işlemler yapılmıştır. |

135. Diğer Bilgiler

Yatırımcıların 5.11.2021 günü gerçekleştirilen toplantıda, yapılandırılmış ve sunulan Yatırım Politikası ile ilgili sorulara cevaplar verilmiştir. Aşağıda KULLANMA İZİN BELGESİ ile ilgili sorulara cevaplar verilmiştir. Yatırımcıların 5.11.2021 tarihinde gerçekleştirilen toplantıda, yapılandırılmış ve sunulan Yatırım Politikası ile ilgili sorulara cevaplar verilmiştir. Aşağıda KULLANMA İZİN BELGESİ ile ilgili sorulara cevaplar verilmiştir.

| Bilgi Mahallinde Teslim Edilen Teknik Dokümanlar | | | | | |
|--|------------------|-----------------------|------------------------|----------------|---|
| Sıra | Doküman Adı | Doküman Açılış Tarihi | Doküman Kapanış Tarihi | Doküman Durumu | Doküman Açıklaması |
| 1 | Teknik Doküman 1 | 01.01.2021 | 31.12.2021 | Aktif | Teknik Doküman 1 için gerekli olan tüm işlemler tamamlanmıştır. Yatırımcıların talepleri için gerekli işlemler yapılmıştır. |
| 2 | Teknik Doküman 2 | 01.01.2022 | 31.12.2022 | Aktif | Teknik Doküman 2 için gerekli olan tüm işlemler tamamlanmıştır. Yatırımcıların talepleri için gerekli işlemler yapılmıştır. |
| 3 | Teknik Doküman 3 | 01.01.2023 | 31.12.2023 | Aktif | Teknik Doküman 3 için gerekli olan tüm işlemler tamamlanmıştır. Yatırımcıların talepleri için gerekli işlemler yapılmıştır. |
| 4 | Teknik Doküman 4 | 01.01.2024 | 31.12.2024 | Aktif | Teknik Doküman 4 için gerekli olan tüm işlemler tamamlanmıştır. Yatırımcıların talepleri için gerekli işlemler yapılmıştır. |
| 5 | Teknik Doküman 5 | 01.01.2025 | 31.12.2025 | Aktif | Teknik Doküman 5 için gerekli olan tüm işlemler tamamlanmıştır. Yatırımcıların talepleri için gerekli işlemler yapılmıştır. |
| 6 | Teknik Doküman 6 | 01.01.2026 | 31.12.2026 | Aktif | Teknik Doküman 6 için gerekli olan tüm işlemler tamamlanmıştır. Yatırımcıların talepleri için gerekli işlemler yapılmıştır. |

3191/864





YAPI KULLANMA İZİN BELGESİ

Certificate of permission for use of building

116207747

25.11.19

17

| | | | | | |
|--|--|--|--|--|--|
| 1. Adres (Address) 2. Başvuru Tarihi (Application Date) 3. Başvuru No (Application No) | | 4. İnşaatın Adı (Name of Building) | | 5. İnşaatın Durumu (Status of Building) | |
| 6. İnşaatın Alanı (Building Area) | | 7. İnşaatın Kat Sayısı (Number of Floors) | | 8. İnşaatın Durumunun Değişikliği (Change in Building Status) | |
| 9. İnşaatın Durumunun Değişikliği (Change in Building Status) | | 10. İnşaatın Durumunun Değişikliği (Change in Building Status) | | 11. İnşaatın Durumunun Değişikliği (Change in Building Status) | |
| 12. İnşaatın Durumunun Değişikliği (Change in Building Status) | | 13. İnşaatın Durumunun Değişikliği (Change in Building Status) | | 14. İnşaatın Durumunun Değişikliği (Change in Building Status) | |
| 15. İnşaatın Durumunun Değişikliği (Change in Building Status) | | 16. İnşaatın Durumunun Değişikliği (Change in Building Status) | | 17. İnşaatın Durumunun Değişikliği (Change in Building Status) | |
| 18. İnşaatın Durumunun Değişikliği (Change in Building Status) | | 19. İnşaatın Durumunun Değişikliği (Change in Building Status) | | 20. İnşaatın Durumunun Değişikliği (Change in Building Status) | |

| İşin Sahibi (Owner) | Yapı Mühürsahibi (Builder) | Sanayi Sahibi (Industrial Owner) |
|----------------------|----------------------------|----------------------------------|
| 1. Adres (Address) | 2. Adres (Address) | 3. Adres (Address) |
| 4. İmza (Signature) | 5. İmza (Signature) | 6. İmza (Signature) |
| 7. Adres (Address) | 8. Adres (Address) | 9. Adres (Address) |
| 10. İmza (Signature) | 11. İmza (Signature) | 12. İmza (Signature) |

| Belge Özetlemesi Kurumla İlgili Özellikler (Document Summary Related Features) | Yapı ile İlgili Özellikler (Features Related to Building) |
|--|--|
| 1. İnşaatın Alanı (Building Area) | 2. İnşaatın Kat Sayısı (Number of Floors) |
| 3. İnşaatın Durumunun Değişikliği (Change in Building Status) | 4. İnşaatın Durumunun Değişikliği (Change in Building Status) |
| 5. İnşaatın Durumunun Değişikliği (Change in Building Status) | 6. İnşaatın Durumunun Değişikliği (Change in Building Status) |
| 7. İnşaatın Durumunun Değişikliği (Change in Building Status) | 8. İnşaatın Durumunun Değişikliği (Change in Building Status) |
| 9. İnşaatın Durumunun Değişikliği (Change in Building Status) | 10. İnşaatın Durumunun Değişikliği (Change in Building Status) |
| 11. İnşaatın Durumunun Değişikliği (Change in Building Status) | 12. İnşaatın Durumunun Değişikliği (Change in Building Status) |
| 13. İnşaatın Durumunun Değişikliği (Change in Building Status) | 14. İnşaatın Durumunun Değişikliği (Change in Building Status) |
| 15. İnşaatın Durumunun Değişikliği (Change in Building Status) | 16. İnşaatın Durumunun Değişikliği (Change in Building Status) |
| 17. İnşaatın Durumunun Değişikliği (Change in Building Status) | 18. İnşaatın Durumunun Değişikliği (Change in Building Status) |
| 19. İnşaatın Durumunun Değişikliği (Change in Building Status) | 20. İnşaatın Durumunun Değişikliği (Change in Building Status) |

| Yapının Teknik Özellikleri (Technical Features of the Building) |
|---|
| 1. İnşaatın Alanı (Building Area) |
| 2. İnşaatın Kat Sayısı (Number of Floors) |
| 3. İnşaatın Durumunun Değişikliği (Change in Building Status) |
| 4. İnşaatın Durumunun Değişikliği (Change in Building Status) |
| 5. İnşaatın Durumunun Değişikliği (Change in Building Status) |
| 6. İnşaatın Durumunun Değişikliği (Change in Building Status) |
| 7. İnşaatın Durumunun Değişikliği (Change in Building Status) |
| 8. İnşaatın Durumunun Değişikliği (Change in Building Status) |
| 9. İnşaatın Durumunun Değişikliği (Change in Building Status) |
| 10. İnşaatın Durumunun Değişikliği (Change in Building Status) |
| 11. İnşaatın Durumunun Değişikliği (Change in Building Status) |
| 12. İnşaatın Durumunun Değişikliği (Change in Building Status) |
| 13. İnşaatın Durumunun Değişikliği (Change in Building Status) |
| 14. İnşaatın Durumunun Değişikliği (Change in Building Status) |
| 15. İnşaatın Durumunun Değişikliği (Change in Building Status) |
| 16. İnşaatın Durumunun Değişikliği (Change in Building Status) |
| 17. İnşaatın Durumunun Değişikliği (Change in Building Status) |
| 18. İnşaatın Durumunun Değişikliği (Change in Building Status) |
| 19. İnşaatın Durumunun Değişikliği (Change in Building Status) |
| 20. İnşaatın Durumunun Değişikliği (Change in Building Status) |

| Yapının Diğer Özellikleri ve Diğer Yapı Kullanma İzin Belgesi (Other Features and Other Building Use Permits) | Kullanım İlgili Özellikler (Features Related to Use) |
|---|--|
| 1. İnşaatın Alanı (Building Area) | 2. İnşaatın Kat Sayısı (Number of Floors) |
| 3. İnşaatın Durumunun Değişikliği (Change in Building Status) | 4. İnşaatın Durumunun Değişikliği (Change in Building Status) |
| 5. İnşaatın Durumunun Değişikliği (Change in Building Status) | 6. İnşaatın Durumunun Değişikliği (Change in Building Status) |
| 7. İnşaatın Durumunun Değişikliği (Change in Building Status) | 8. İnşaatın Durumunun Değişikliği (Change in Building Status) |
| 9. İnşaatın Durumunun Değişikliği (Change in Building Status) | 10. İnşaatın Durumunun Değişikliği (Change in Building Status) |
| 11. İnşaatın Durumunun Değişikliği (Change in Building Status) | 12. İnşaatın Durumunun Değişikliği (Change in Building Status) |
| 13. İnşaatın Durumunun Değişikliği (Change in Building Status) | 14. İnşaatın Durumunun Değişikliği (Change in Building Status) |
| 15. İnşaatın Durumunun Değişikliği (Change in Building Status) | 16. İnşaatın Durumunun Değişikliği (Change in Building Status) |
| 17. İnşaatın Durumunun Değişikliği (Change in Building Status) | 18. İnşaatın Durumunun Değişikliği (Change in Building Status) |
| 19. İnşaatın Durumunun Değişikliği (Change in Building Status) | 20. İnşaatın Durumunun Değişikliği (Change in Building Status) |

| Yapı Denetimi | | 101 Adres | 102 T.C. Kimlik No | 103 İKNO No | 104 Adres | 105 İmza |
|---|--------------------------|--|--------------------------|--------------------------|--------------------------|----------|
| Adres | 101 Adres | 102 T.C. Kimlik No | 103 İKNO No | 104 Adres | 105 İmza | |
| | 101 Adres | 102 T.C. Kimlik No | 103 İKNO No | 104 Adres | | |
| | 101 Adres | 102 T.C. Kimlik No | 103 İKNO No | 104 Adres | | |
| | 101 Adres | 102 T.C. Kimlik No | 103 İKNO No | 104 Adres | | |
| Yapı Denetimi Kuruluşu | | | | | | |
| 106 Kuruluş Adı | | 107 Kuruluşun Adresinin T.C. Kimlik No | 108 Kuruluşun İKNO No | 109 Adres | 110 İmza | |
| SARAY YATIRIM MENKUL DEĞERLER A.Ş. | | 107 Kuruluşun Adresinin T.C. Kimlik No | 108 Kuruluşun İKNO No | 109 Adres | 110 İmza | |
| Mevcut Proje Bilgileri | | | | | | |
| 111 Adres | 112 T.C. Kimlik No | 113 İKNO No | 114 Adres | 115 İmza | | |
| 111 Adres | 112 T.C. Kimlik No | 113 İKNO No | 114 Adres | 115 İmza | | |
| Enerji Raporu (ENR) Bilgileri | | | | | | |
| 116 Enerji Raporu No | 117 Enerji Raporu Tarihi | 118 Enerji Raporu İçeriği | 119 Enerji Raporu Durumu | 120 Enerji Raporu Durumu | 121 Enerji Raporu Durumu | |
| 116 Enerji Raporu No | 117 Enerji Raporu Tarihi | 118 Enerji Raporu İçeriği | 119 Enerji Raporu Durumu | 120 Enerji Raporu Durumu | 121 Enerji Raporu Durumu | |
| Sırtırdanlık Yeri Hina (YH) Bilgileri (Mevcut İnce) | | | | | | |
| 122 YH Bilgisi | 123 YH Bilgisi | 124 YH Bilgisi | 125 YH Bilgisi | 126 YH Bilgisi | | |
| 122 YH Bilgisi | 123 YH Bilgisi | 124 YH Bilgisi | 125 YH Bilgisi | 126 YH Bilgisi | | |
| Yapı Kurulma İzin Belgesi Harcı | | | | | | |
| 127 Harcı | 128 Harcı | 129 Harcı | 130 Harcı | 131 Harcı | | |
| 127 Harcı | 128 Harcı | 129 Harcı | 130 Harcı | 131 Harcı | | |
| 132 Diğer Bilgiler | | | | | | |
| Yapı belgesi 12.12.2018 günü başurulu olarak, yukarıda belirtilen ve numaralı yapı Yapı Raporu ile ilgili inceleme raporu düzenlenmiştir. KİSİSEL KULLANIMA İZİN BELGESİ belgesi düzenlenmiştir ve belge, yerini alan belgelerle birlikte, inceleme raporuna, Yapı Denetimi Kuruluşu tarafından hazırlanan, inceleme raporuna, inceleme raporuna, inceleme raporuna ve diğer belgeleriyle birlikte, 1104 Sayılı İmar Kanunu ve Yapı Denetimi Hakkında Mevzuat Uygulanması YAPILAN KULLANMA İZİN BELGESİ verilmektedir. Verilen izin yapı belgesi ve diğer belgeleriyle, Kanunla, Rüşhat ve diğer belgeleriyle düzenlenmektedir ve her türlü vergi, resim ve harç idaresine yetkililerince kullanılır. | | | | | | |
| İmza Bilgileri (Yapı Denetimi Kuruluşu) | | | | | | |
| 133 Adres | 134 T.C. Kimlik No | 135 İKNO No | 136 Adres | 137 İmza | | |
| 133 Adres | 134 T.C. Kimlik No | 135 İKNO No | 136 Adres | 137 İmza | | |
| Yapı Denetimi Kuruluşu İmza Bilgileri | | | | | | |
| 138 Adres | 139 T.C. Kimlik No | 140 İKNO No | 141 Adres | 142 İmza | | |
| 138 Adres | 139 T.C. Kimlik No | 140 İKNO No | 141 Adres | 142 İmza | | |

UAVT

📍 ELAZIĞ / MERKEZ / YAZIKONAK BELDESİ, SANAYİOSB MAHALLESİ / EOSB 29 (Sokak) / 1 - Mesken - Bina Ana Giriş - İnşaat / İç Kapı No : 0 - Kull



| Numarataj Bilgileri | | | | | | | Bağımsız Bölüm Bilgileri | | | | | | | |
|---------------------|-----|--------|-------|-----------|----------------|----------|--------------------------|----------|------------|---------|----------------|-----|--------|---------|
| Kimlik No | Ada | Parsel | Pafta | Posta Kod | Numarataj Tipi | Site Adı | Apartman/Blok Adı | Dış Kapı | Kimlik No | İç Kapı | Kullanım Amacı | Tip | Durum | Tapu No |
| 27000004 | | | | | Bina Ana Giriş | | | 1 | 2239303679 | 0 | Binalar | Çöl | İnşaat | |

📍 Bağımsız Bölüm Kimlik No : 2239303679

📍 ELAZIĞ / MERKEZ / YAZIKONAK BELDESİ, SANAYİOSB MAHALLESİ / EOSB 3 (Sokak) / 13 - İşyeri - Bina Ana Giriş - İnşaat



| Numarataj Bilgileri | | | | | | | Bağımsız Bölüm Bilgileri | | | | | | | |
|---------------------|-----|--------|----------------|-----------|----------------|----------|--------------------------|----------|------------|---------|----------------|-----|--------|---------|
| Kimlik No | Ada | Parsel | Pafta | Posta Kod | Numarataj Tipi | Site Adı | Apartman/Blok Adı | Dış Kapı | Kimlik No | İç Kapı | Kullanım Amacı | Tip | Durum | Tapu No |
| 84310000 | 121 | 14 | K40-G-10-B-4-D | | Bina Ana Giriş | | | 13 | 1700007010 | 1 | Sanayi | Çöl | İşyeri | |



| Numarataj Bilgileri | | | | | | | Bağımsız Bölüm Bilgileri | | | | | | | |
|---------------------|-----|--------|----------------|-----------|----------------|----------|--------------------------|----------|------------|---------|----------------|-----|--------|---------|
| Kimlik No | Ada | Parsel | Pafta | Posta Kod | Numarataj Tipi | Site Adı | Apartman/Blok Adı | Dış Kapı | Kimlik No | İç Kapı | Kullanım Amacı | Tip | Durum | Tapu No |
| 499009101 | 121 | 14 | K40-G-10-B-4-D | | Bina Ana Giriş | | | 22 | 4040010440 | 1 | Sanayi | Çöl | İşyeri | |

10. SERTİFİKASYONLAR

2021_SP_00016

SANİTA İSİ SANAYİ A.Ş.
Sıvıklı Mah. İstanbul Cad. Sıvıklı / Elazığ / 46100
No:10-1 Beylikdüzü / İZMİR / 35100
Tel: +90 212 855 80 00
Fax: +90 212 855 80 00
Marmara Kurumlar A.Ş. 400 001 7516

119/124

Tarih : 22.05.2018

No : 409554

GAYRİMENKUL DEĞERLEME LİSANSI

Sermaye Piyasası Kurulu'nun "Sermaye Piyasasında Faaliyette Bulunanlar İçin Lisanslama ve Sicil Tutmaya İlişkin Esaslar Hakkında Tebliğ"i (VII-128.7) uyarınca

Burhan ARIKAN

Gayrimenkul Değerleme Lisansını almaya hak kazanmıştır.



Levent HANLIOĞLU
LİSANSLAMA VE SİCİL MÜDÜRÜ



Tuba ERTUGAY YILDIZ
GENEL MÜDÜR

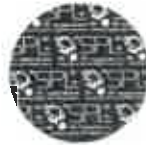

Tarih : 30.12.2014

No : 403271

GAYRİMENKUL DEĞERLEME LİSANSI

Sermaye Piyasası Kurulu'nun "Sermaye Piyasasında Faaliyette Bulunanlar İçin Lisanslama ve Sicil Tutmaya İlişkin Esaslar Hakkında Tebliğ"i (VII-128.7) uyarınca

Encan AYDOĞDU

Gayrimenkul Değerleme Lisansını almaya hak kazanmıştır.

Levent HANLIOĞLU
LİSANSLAMA VE SİCİL MÜDÜRÜ

Serkan KARABACAK
GENEL MÜDÜR (V)

Tarih : 15.02.2016

No : 405239

GAYRİMENKUL DEĞERLEME LİSANSI

Sermaye Piyasası Kurulunun "Sermaye Piyasasında Faaliyette Bulunanlar İçin Lisanslama ve Sicil Tutarına İlişkin Esaslar Hakkında Tebliğ"i (VII-128.7) uyarınca

Gökhan USLU

Gayrimenkul Değerleme Lisansını almaya hak kazanmıştır.



Levent HANLIOĞLU
LİSANSLAMA VE SİCİL MÜDÜRÜ



Tuha ERTUGAY YILDIZ
GENEL MÜDÜR





MESLEKİ TECRÜBE BELGESİ

Belge Tarihi: 01.11.2019

Belge No: 2019-02.5770

Sayın Burhan ARIKAN

(T.C. Kimlik No: 40213783918 - Lisans No: 409554)

Sermaye Piyasası Kurulu tarafından gayrimenkul değerlendirme alanındaki tecrübenin kontrolüne ilişkin belirlenen ilke ve esaslar çerçevesinde "Gayrimenkul Değerleme Uzmanı" olmak için aranan 3 (üç) yıllık mesleki tecrübe şartını sağladığınız tespit edilmiştir.



Doruk KARŞI
Genel Sekreter



Encan AYDOĞDU
Başkan



MESLEKİ TECRÜBE BELGESİ

Belge Tarihi: 17.10.2019

Belge No: 2019-01.1936

Sayın Encan AYDOĞDU

(T.C. Kimlik No: 26911272866 - Lisans No: 403271)

Sermaye Piyasası Kurulu tarafından gayrimenkul değerlendirme alanındaki tecrübenin kontrolüne ilişkin belirlenen ilke ve esaslar çerçevesinde "Sorumlu Değerleme Uzmanı" olmak için aranan 5 (beş) yıllık mesleki tecrübe şartını sağladığınız tespit edilmiştir.



Doruk KARŞI
Genel Sekreter



Encan AYDOĞDU
Başkan



MESLEKİ TECRÜBE BELGESİ

Belge Tarihi: 21.10.2019

Belge No: 2019-01.1989

Sayın Gökhan USLU

(T.C. Kimlik No: 11134760586 - Lisans No: 405239)

Sermaye Piyasası Kurulu tarafından gayrimenkul değerlendirme alanındaki tecrübenin kontrolüne ilişkin belirlenen ilke ve esaslar çerçevesinde "Sorumlu Değerleme Uzmanı" olmak için aranan 5 (beş) yıllık mesleki tecrübe şartını sağladığınız tespit edilmiştir.



Doruk KARŞI
Genel Sekreter



Encan AYDOĞDU
Başkan

Windows
10.0.17134